

## CAPÍTULO III

# MATERIAL DE ESTUDO

Estudamos 527 índios brasileiros.

Em nossas observações clínicas, adotamos o critério de examinar um número de indivíduos, sempre que possível, representativo do estado ocular tribal.

Apresentamos, a seguir, os dados médicos, resumidos, de nossas fichas, assim como algumas fotografias de casos que julgamos mais interessantes, por motivos oftalmológicos ou características tribais.

Esclarecemos que os nomes dos examinados, sem dados médicos, representam indivíduos sem achados patológicos oculares.

### OBSERVAÇÕES CLÍNICAS

#### **K A R A J Á**

A nossa primeira viagem levou-nos ao contacto com estes índios. Em nossa quarta viagem, iniciada em 16 de maio de 1956, tivemos ocasião de rever os Karajá da Aldeia de Sta. Isabel, onde pudemos reexaminar alguns índios e examinar outros, pela primeira vez.

Obs. 1 — MALOHÁ, masc., 50 a., Aldeia de Sta. Isabel.

Ext. — AO depila cílios e sobrancelhas, arco senil; OD. pterígio int.; OE. pterígio int. incipiente. Meios refringentes e fundo de olho (fundus) normais. Refração: ODV. = 0,2 c/ — 1,00 DE = 0,7 e OEV. = 0,4 c/ — 0,50 DE = 0,9. Para perto Ad. + 2,00 DE. Distância inter-pupilar (Dp.) = 58 mm. Lê as tábuas pseudo-isocromáticas. (pseudo-iso).

Obs. 2 — HURIHALA, masc., 60 a., Aldeia de Sta. Isabel.

Doente dos olhos há muito tempo. Foi operado (de glaucoma?) duas vezes no Rio de Janeiro, do olho esquerdo, no I. P. A. S. E. Ext. — AO depila cílios e sobrancelhas; blefarite escamosa. OD. leucoma total, pterígio int. OE. atrofia do globo e pterígio int.. Meios — OD. catarata senil. Fundus — impossível de ser observado. Acuidade visual OD. = percepção de luz; OE. = nula Dp. = 58 mm..

Obs. 3 — KONOI, masc., 8 a., Aldeia Sta. Isabel.

Ext. — AO depila cílios e sobrancelhas, conjuntivite crônica. Meios e fundus — normais. Ac. V. OD. = 1 e OE. = 1,5. Dp. = 56 mm.. Lê pseudo-iso.

- Obs. 4 — ATAHÚ, masc., 45 a., Aldeia Sta. Isabel.  
Ext. — Ao depila, pinguécua int., Ac. V. AO. = 1,5. Dp.  
= 67 mm.. Lê pseudo-iso.

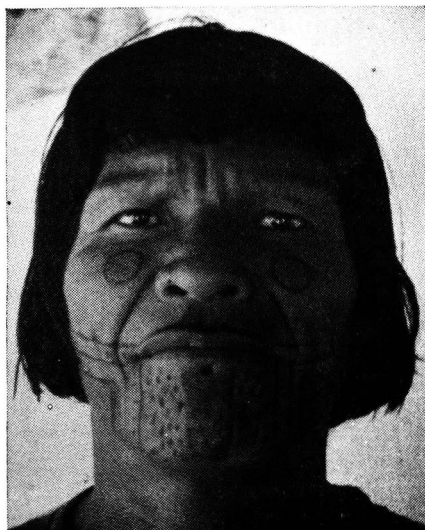

- Obs. 5 — ANDECIHUALA, masc., 18 a., Aldeia de Sta. Isabel.  
Ext. — AO. depila, pigmentação melânica conj.. Ac. V. AO.  
= 1,5 Dp. = 65 mm.. Lê pseudo-iso.

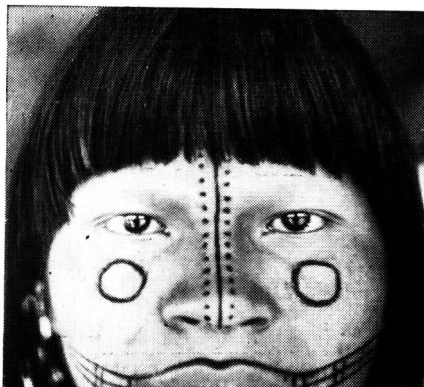

- Obs. 6 — KUTARIA, masc., 13 a., Aldeia de Sta. Isabel.  
Ext. — AO. depila. Ac. V. AO. = 2 Dp. = 62 mm.. Lê pseudo-iso.

- Obs. 7 — SUHARA, masc., 17 a., Aldeia de Sta. Isabel.  
Ext. — AO. depila. Ac. V. AO. = 2 Dp. = 60 mm.. Lê pseudo-iso.
- Obs. 8 — TAHUARULA, masc., 10 a., Aldeia de Sta. Isabel.  
Ext. — AO. depila. Ac. V. AO. = 2 Dp. = 60 mm.. Lê pseudo-iso.
- Obs. 9 — KURIXYRA, masc., 50 a., Aldeia de Sta. Isabel.  
Ext. — AO. pinguécua int. e ext., pigmentação melânica conj.  
Ac. V. AO. = 0,9 Dp. = 63 mm.. Lê pseudo-iso.
- Obs. 10 — HAHUNAXY, masc., 40 a., Aldeia Fontoura.  
Ext. — AO. pinguécua int., depila. Ac. V. AO. = 1,5 Dp. = 59 mm.. Lê pseudo-iso.
- Obs. 11 — LOKOKOÉ, masc., 11 a., Aldeia Fontoura.  
Ac. V. AO. = 2 Dp. = 57 mm.. Lê pseudo-iso.

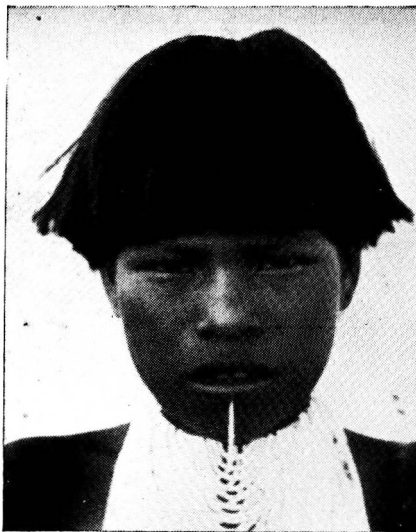

- Obs. 12 — KUMAKARY, masc., 25 a., Aldeia Fontoura.  
Ext. — AO. depila. Ac. V. AO. = 1,5 Dp. = 63 mm.. Lê pseudo-iso.

- Obs. 13 — KURIXYRI, masc., 25 a., Aldeia Fontoura.  
Ext. — AO. depila. conj. crônica. Ac. V. OD. = 1,5 e OE. = 1  
Dp. = 64 mm. Lê pseudo-iso.
- Obs. 14 — DIURIATBE, masc., 25 a., Aldeia Fontoura.  
Ext. — AO. depila, pinguécua int. Ac. V. OD. = 1,5 e OE.  
= 2 Dp. = 62 mm. Lê pseudo-iso.
- Obs. 15 — DAROMÁ, masc., 65 a., Aldeia Fontoura.  
Ext. — OD. leucoma total, AO. conj. sub-aguda. Meios OE  
catarata nuclear senil. Ac. V. OD. = percepção de luz, OE. =  
0,2 Dp. = 59 mm.

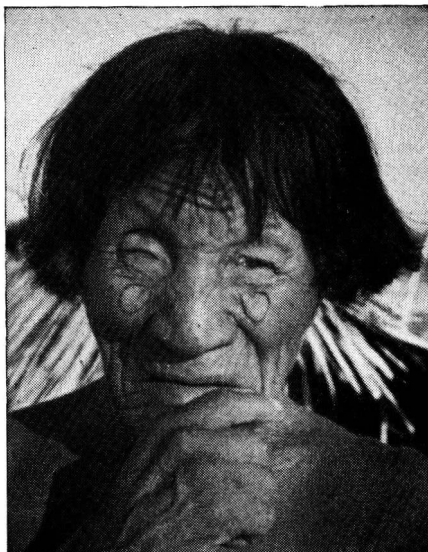

- Obs. 16 — DIRAMÁ, masc., 12 a., Aldeia Fontoura.  
Ac. V. AO. = 2 Dp. = 59 mm.
- Obs. 17 — UARIJÁ, masc., 40 a., Aldeia Fontoura.  
Ac. V. OD. = 1,5 e OE. = 1 Dp. = 65 mm. Lê pseudo-iso
- Obs. 18 — OMANTIRÁ, fem., 18 a., Aldeia Fontoura.  
Ac. V. AO. = 1,5 Dp. = 61 mm. Lê pseudo-iso.
- Obs. 19 — MAHYRU., fem., 75 a., Aldeia Fontoura.  
Ext. — AO. pigmentação melânica conj. Ac. V. AO. = 0,7  
Dp. = 60 mm. Lê pseudo-iso.

- Obs. 20 — ATAMARÔ, fem., 6 a., Aldeia Fontoura.  
Ac. V. AO. = 1,5 Dp. = 59 mm..
- Obs. 21 — CIMAHIRÛ, fem., 20 a., Aldeia Fontoura.  
Ac. V. AO. = 2 Dp. = 57 mm.. Lê pseudo-iso.
- Obs. 22 — UAROMANY, fem., 10 a., Aldeia Mato Verde.  
Ac. V. AO. = 2 Dp. = 59 mm.. Lê pseudo-iso.
- Obs. 23 — MAHIRÛ, fem., 40 a., Aldeia Mato Verde.  
Ac. V. AO. = 1 Dp. = 58 mm.. Lê pseudo-iso.
- Obs. 24 — HURUHÁ, masc., 30 a., Aldeia Mato Verde.  
Ac. V. AO. = 1,5 Dp. = 63 mm.. Lê pseudo-iso.
- Obs. 25 — MAEDJAHARY, masc., 14 a., Aldeia Mato Verde.  
Ext. — AO. pinguécua int., pigmentação melânica conj. Ac.  
V. AO. = 1,5 Dp. = 59 mm.. Lê pseudo-iso.
- Obs. 26 — TERIBRÉ, masc., 55 a., Aldeia Mato Verde.  
Ext. — AO. pterígio int. e ext., pigmentação melânica conj.  
Fundus — OE. cório-retinite macular atrofica com atrofia se-  
cundária da papila. AO. cório-retinites atroficas disseminadas.  
Ac. V. OD. = 0,7 e OE. = 0,02 Dp. = 63 mm.. Lê pseudo-iso.  
Dentes péssimos. Frequentes amigdalites.
- Obs. 27 — TARUMARÔ, fem., 30 a., Aldeia Mato Verde.  
Ext. — AO. pigmentação melânica conj., pinguécua int. Ac.  
V. OD. = 2 e OE. = 1,5 Dp. = 57 mm.. Lê pseudo-iso.
- Obs. 28 — DIMAUETÊ, masc., 23 a., Aldeia Crisóstomo.  
Ext. — AO. pinguécua int., pigmentação melânica conj. Ac.  
V. OD. = 0,7 e OE. = 0,6 Dp. = 59 mm.. Lê pseudo-iso.
- Obs. 29 — ADIREMA, masc., 45 a., Aldeia Crisóstomo  
Ext. — AO. depila, conjuntivite crônica e blefarite escamosa  
Ac. V. AO. = 0,9 Dp. = 61 mm.. Lê pseudo-iso

Obs. 30 — MAINAUARY, masc., 35 a., Aldeia Crisóstomo.

Ext. — AO. pinguécua int., pigmentação melânica conj. OE. desviado para fora. Estrabismo concomitante divergente. Fundus — OE. cório-retinite atrófica justa-macular. Ac. V. OD = 1,5 e OE. = 0,15 Dp. = 64 mm..



Obs. 31 — JOROHUÉ, masc., 50 a., Aldeia Crisóstomo.

Ext. — AO. depila, conjuntivite sub-aguda. Ac. V. AO. = 0,9 Dp. = 58 mm.. Lê pseudo-iso.

Obs. 32 — HANANRUHÉ, masc., 70 a., Aldeia Crisóstomo.

Ext. — AO. depila, pinguécua int., pigmentação melânica conj. conjuntivite sub-aguda. Meios — AO. catarata cortical senil. Ac. V. OD. = 0,6 e OE. = 0,5 Dp. = 61 mm.. Lê pseudo-iso.



- Obs. 33 — KORRETÊ, masc., 40 a., Aldeia Crisóstomo.  
Ext. — AO. depila, pigmentação melânica conj. pinguécua  
int. Ac. V. AO. = 1 Dp. = 60 mm.. Lê pseudo-iso.
- Obs. 34 — KOMARÊ, masc., 45 a., Aldeia Crisóstomo.  
Ac. V. OD. = 0,8 e OE. = 1 Dp. = 59 mm.. Lê pseudo-iso.



- Obs. 35 — LAHURY, masc., 25 a., Aldeia Crisóstomo.  
Ext. — AO. depila, pigmentação melânica conj. Ac. V. AO.  
1,5 Dp. = 62 mm.. Lê pseudo-iso.

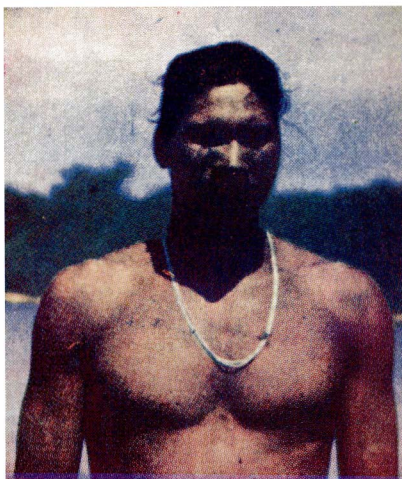

- Obs. 36 — IDOINÉ, masc., 15 a., Aldeia Jatobá.  
Ext. — AO. pterígio int., conjuntivite sub-aguda. Ac. V. AO.  
= 0,7 Dp. = 59 mm. Lê pseudo-iso.
- Obs. 37 — TEORIXAMA, masc., 55 a., Aldeia Jatobá.  
Ext. — AO. pterígio int., e ext., pigmentação melânica conj.  
AC. V. OD. = 0,3 e OE. = 0,9 Dp. = 59 mm. Lê pseudo-iso.

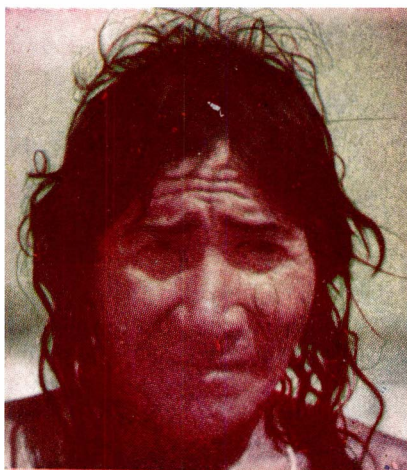

- Obs. 38 — DJAKORODY, fem., 55 a., Aldeia Jatobá.  
Ext. — AO. depila, pterígio int., pingüecula ext., pigmentação  
melânica conj., Ac. V. AO. = 0,9 Dp. = 57 mm. Lê pseudo-iso.
- Obs. 39 — HAREHIDJÁ, fem., 19 a., Aldeia Jatobá.  
Ac. V. OD. = 1,5 e OE. = 2 Dp. = 58 mm. Lê pseudo-iso.
- Obs. 40 — HAXIXAKÚ, fem., 38 a., Aldeia Jatobá.  
Ext. — AO. pingüecula int. e ext., pigmentação melânica conj..  
Ac. V. OD. = 1,5 e OE. = 2 Dp. = 60 mm. Lê pseudo-iso.



- Obs. 41 — KURIVIRÓ, fem., 35 a., Aldeia Jatobá.  
Ext. — AO. pinguécua int. e ext.. Ac. V. OD. = 1 e OE. = 0,9 Dp. = 59 mm.. Lê pseudo-iso.

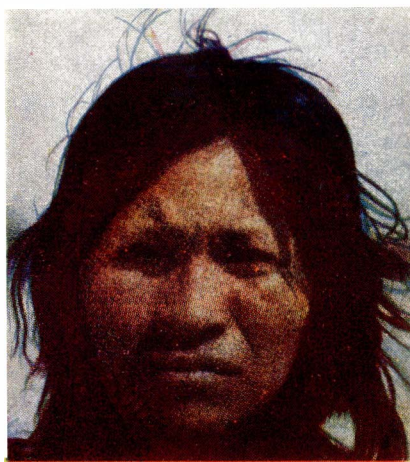

- Obs. 42 — JAHUARU, masc., 38 a., Aldeia Tapirapé.  
Ext. — AO. pinguécua int., pigmentação melânica conj.  
Ac. V. AO. = 1,5 Dp. = 59 mm.. Lê pseudo-iso.
- Obs. 43 — TAXIRIMA, masc., 30 a., Aldeia Tapirapé.  
Ext. — AO. pinguécua int., pigmentação melânica conj.. Ac.  
V. OD. = 1,5 e OE. = 1 Dp. = 60 mm.. Lê pseudo-iso.
- Obs. 44 — HAHUÃ, masc., 40 a., Aldeia Tapirapé.  
Ext. — AO. depila, pinguécua int. e ext., pigmentação melânica conj.. Ac. V. AO. = 1 Dp. = 59 mm.. Lê pseudo-iso.

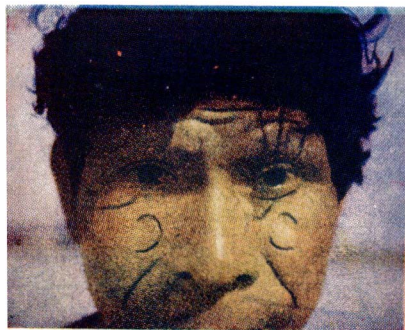

- Obs. 45 — DIAKADÓ, fem., 14 a., Aldeia Tapirapé.  
Ac. V. OD. = 2 e OE. = 1,5 Dp. = 56 mm.. Lê pseudo-iso.
- Obs. 46 — HEHERENY, masc., 25 a., Aldeia Tapirapé.  
Ext. — AO. pinguécua int., pigmentação melânica conj.. Ac.  
V. OD. = 2 e OE. = 1,5 Dp. 63 mm.. Lê pseudo-iso.



- Obs. 47 — HANERAKU, fem., 35 a., Aldeia Tapirapé.  
Ext. — AO. pinguécua int., pigmentação melânica conj.. Ac  
V. OD. = 1,5 e OE. = 1 Dp. = 58 mm.. Lê pseudo-iso.
- Obs. 48 — HANKÔ, fem., 6 a., Aldeia Tapirapé.  
Ac. V. OD. = 2 e OE. = 1,5 Dp. = 56 mm..
- Obs. 49 — MAHUDIHÉ fem., 9 a., Aldeia Tapirapé.  
Ac. V. OD. = 2 e OE. = 1,5 Dp. = 57 mm..
- Obs. 50 — MONHEHIKÔ, masc., 18 a., Aldeia Tapirapé.  
Ext. — OD. pigmentação melânica conj.. Ac V. AO = 2 Dp.  
= 58 mm.. Lê pseudo-iso.

- Obs. 51 — DJATAMÁ, masc., 50 a., Aldeia Furo de Pedra.  
Ext. — AO. conjuntivite sub-aguda, OD pinguécua int. e ext.,  
OE pterígio int e ext.. Ac. V. OD. = 1 e OE. = 0,5 Dp. = 53  
mm..

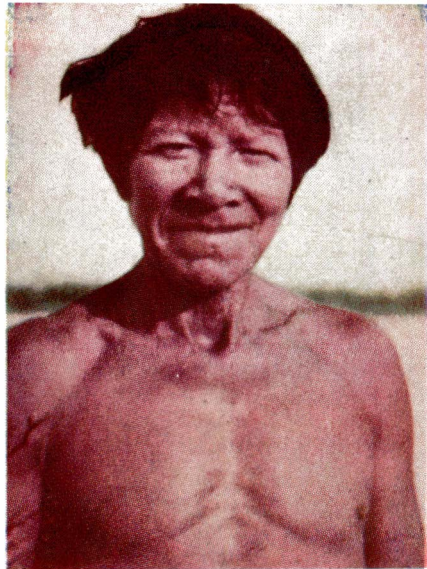

- Obs. 52 — IADIIADJY, masc., 22 a., Aldeia 2.<sup>a</sup> Crisóstomo.  
Ac. V. AO. = 1,5 Dp. = 59 mm.. Lê pseudo-iso.
- Obs. 53 — HANRUHÁ, masc., 18 a., Aldeia 2.<sup>a</sup> Crisóstomo.  
Ext. — AO. pinguécua int. e ext., pigmentação melânica conj  
Ac. V. OD. = 2 e OE. = 1,5 Dp. = 58 mm.. Lê pseudo-iso.
- Obs. 54 — NORUBÉ, masc., 9 a., Aldeia 2.<sup>a</sup> Crisóstomo.  
Ac. V. OD. = 1,5 e OE. = 2 Dp. = 57 mm..

- Obs. 55 — HUKUTIÁ, fem., 32 a., Aldeia 2.<sup>a</sup> Crisóstomo.  
Ext. — AO. pinguécua int., pigmentação melânica conj.. Ac. V. AO. = 1,5 Dp. = 58 mm..
- Obs. 56 — DJAHY, masc., 50 a., Aldeia 2.<sup>a</sup> Crisóstomo.  
Ext. — AO. pterígio int., pinguécua ext.. Ac. V. AO. = 1 Dp. = 59 mm..
- Obs. 57 — TIERA, masc., 45 dias, Aldeia 2.<sup>a</sup> Crisóstomo.  
Ext. — AO. conjuntivite sub-aguda.
- Obs. 58 — ARIRÔ, masc., 9 a., Aldeia 2.<sup>a</sup> Crisóstomo.  
Ext. — AO. conjuntivite sub-aguda, pigmentação melânica conj.. Ac. V. AO. = 0,7 Dp. = 56 mm..
- Obs. 59 — MANRIUHALÊ, fem., 70 a., Aldeia 2.<sup>a</sup> Crisóstomo.  
Ext. — AO. pinguécua int. e ext., pigmentação melânica conj.. Ac. V. AO. = 1 Dp. = 56 mm..
- Obs. 60 — HURANAM, masc., 50 a., Aldeia 2.<sup>a</sup> Crisóstomo.  
Ext. — AO. pinguécua int., pigmentação melânica conj.. Ac. V. OD. = 1 e OE. = 2 Dp. = 64 mm..
- Obs. 61 — LAURUTY, fem., 35 a., Aldeia Lago Grande.  
Ext. — AO. pterígio int. e ext., pigmentação melânica conj.. Ac. V. AO. = 1 Dp. = 56 mm.. Lê pseudo-iso.
- Obs. 62 — TETIUÁ, masc., 15 a., Aldeia Lago Grande.  
Ext. — AO. pinguécua int., pigmentação melânica conj.. Ac. V. OD. = 1,5 e OE. = 2 Dp. = 58 mm.. Lê pseudo-iso.
- Obs. 63 — ARIRANAM, masc., 18 a., Aldeia Lago Grande.  
Ext. — AO. pterígio int. e ext.. Ac. V. AO. = 2 Dp. = 60 mm.. Lê pseudo-iso.
- Obs. 64 — BERIXÁ, fem., 17 a., Aldeia Lago Grande.  
Ext. — AO. pinguécua int. e ext., pigmentação melânica conj.. Ac. V. AO. = 1 Dp. = 56 mm.. Lê pseudo-iso.
- Obs. 65 — LARIHÁ, fem., 9 a., Aldeia Lago Grande.  
Ext. — AO. pigmentação melânica conj.. Ac. V. AO. = 1,5 Dp. = 57 mm..
- Obs. 66 — HOLORUKU, masc., 15 a., Aldeia Lago Grande.  
Ac. V. OD. = 1 e OE. = 2 Dp. = 61 mm..

- Obs. 67 — UAYRRÁ, masc., 16 a., Aldeia Lago Grande.  
Ac. V. OD. = 2 e OE. = 1,5 Dp. = 59 mm..
- Obs. 68 — NOIDJAKY, fem., 18 a., Aldeia Lago Grande.  
Ac. V. AO. = 1 Dp. = 59 mm.. Lê pseudo-iso.
- Obs. 69 — HERRUHÉ, masc., 30 a., Aldeia Barreirinha.  
Ext. — AO. depila, pigmentação melânica conj.. Ac. V. OD  
= 1 e OE. = 1,5 Dp. = 59 mm..
- Obs. 70 — TEHALONAM, masc., 18 a., Aldeia Barreirinha.  
Ext. — AO. pinguécua int. e ext., pigmentação melânica conj.  
Ac. V. AO. = 2 Dp. = 61 mm..
- Obs. 71 — HUARAHÚ, masc., 20 a., Aldeia Barreirinha.  
Ext. — AO. pinguécua int. e ext., pigmentação melânica conj..  
Ac. V. OD. = 1,5 e OE. = 2 Dp. = 63 mm.. Lê pseudo-iso.
- Obs. 72 — ULUANA, masc., 35 a., Aldeia Barreirinha.  
Ext. — AO. pinguécua int. e ext., pigmentação melânica conj..  
Ac. V. OD. = 1,5 e OE. = 1 Dp. = 63 mm..
- Obs. 73 — ARUDÁ, fem., 45 a., Aldeia Barreirinha.  
Ext. — AO. pterígio int., pinguécua ext.. Ac. V. OD. = 0,9 e  
OE. = 1 Dp. = 63 mm..
- Obs. 74 — MANHAHURÊ, masc., 35 a., Aldeia Barreirinha.  
Ext. — AO. pinguécua int. e ext., pigmentação melânica conj..  
Ac. V. AO. = 1,5 Dp. = 57 mm..
- Obs. 75 — ARIHARÚ, fem., 4 meses, Aldeia Praia do Norte.  
Ext. — OE. microftalmo.
- Obs. 76 — EYKÁ, masc., 23 a., Aldeia Praia do Norte.  
Ext. — AO. pterígio int.. Ac. V. AO. = 1,5 Dp. = 68 mm..
- Obs. 77 — TARIHUÊ, fem., 18 a., Aldeia Praia do Norte.  
Ext. — AO. pterígio int., pinguécua ext.. Ac. V. OD. = 1,5 e  
OE. = 1 Dp. = 57 mm..
- Obs. 78 — HUNDYTOKÓ, fem., 45 a., Aldeia Praia do Norte.  
Ext. — AO. pinguécua int., pigmentação melânica conj.. Ac.  
V. OD. = 2 e OE. = 1,5 Dp. = 60 mm..

- Obs 79 — MANAKIRÚ, fem., 20 a., Aldeia Praia do Norte.  
Ext. — AO. pinguécua int., pigmentação melânica conj. Ac. V. OD. = 2 e OE. = 1,5 Dp. = 60 mm..
- Obs. 80 — LAHURY, masc., 50 a., Aldeia Praia do Norte.  
Ext. — AO. pinguécua int.. Ac. V. OD. = 1,5 e OE. = 2 Dp = 58 mm.. Lê pseudo-iso.
- Obs. 81 — MAMBIORY, masc., 35 a., Aldeia Praia do Norte.  
Ext. — AO. pinguécua int. e ext., pigmentação melânica conj.  
Ac. V. AO. = 2 Dp. = 60 mm.. Lê pseudo-iso.
- Obs. 82 — HANHANDIHÁ, masc., 50 a., Aldeia Praia do Norte.  
Ext. — AO. pterígio int.. Ac. V. AO. = 1,5 Dp. = 60 mm..
- Obs. 83 — TEHURIHA, fem., 6 a., Aldeia Praia do Norte.  
Ext. — AO. blefarite escamosa, conjuntivite crônica; OE. hor-  
deólos exts. sup. e inf.. Ac. V. AO. = 1,5 Dp. = 60 mm..
- Obs. 84 — KURAHARY, masc., 8 a., Aldeia Praia do Norte.  
Ext. — AO. pigmentação melânica conj. Ac. V. AO. = 0,9 Dp.  
= 57 mm..
- Obs. 85 — NAHURIHA, fem., 25 a., Aldeia Praia do Norte.  
Ext. — AO. pinguécua int. e ext.. Ac. V. OD. = 1,5 e OE. =  
2 Dp. = 62 mm.. Lê pseudo-iso.
- Obs. 86 — XIAKÚ, fem., 35 a., Aldeia Praia do Norte.  
Ext. — AO. pinguécua int.. Ac. V. AO. = 0,9 Dp. = 60 mm..  
Lê pseudo-iso.
- Obs. 87 — UHAUTIÁ, masc., 40 a., Aldeia Praia do Norte.  
Ext. — AO. pinguécua int.. Ac. V. AO. = 1 Dp. = 60 mm..  
Lê pseudo-iso.
- Obs. 88 — AUHARY, masc., 15 a., Aldeia Praia do Norte.  
Ext. — AO. pinguécua int.. Ac. V. AO. = 2 Dp. = 61 mm..  
Lê pseudo-iso.
- Obs. 89 — HARIUIA, masc., 12 a., Aldeia Praia do Norte.  
Ext. — AO. pigmentação melânica conj.. Ac. V. AO. = 2 Dp  
= 60 mm.. Lê pseudo-iso.
- Obs. 90 — KUEXYRO, fem., 16 a., Aldeia Praia do Norte.  
Ext. — AO. pinguécua int. e ext.. Ac. V. OD. = 1,5 e OE. =  
2 Dp. = 60 mm.. Lê pseudo-iso.

- Obs. 91 — TOMARO, masc., 50 a., Aldeia Sant'Ana do Araguaia.  
Ext. — AO. pinguécua int. e ext., pigmentação melânica conj.  
Ac. V. OD. = 1 e OE. = 1,5 Dp. = 61 mm. Lê pseudo-iso.
- Obs. 92 — HUEIHORÁ, masc., 20 a., Aldeia Sant'Ana do Araguaia.  
Ext. — AO. pigmentação melânica conj., pinguécua int. e ext..  
Ac. V. AO. = 2 Dp. = 63 mm.. Lê pseudo-iso.
- Obs. 93 — DEMARO, fem., 50 a., Aldeia Sant'Ana do Araguaia.  
Ext. — AO. pinguécua int. e ext., pigmentação melânica conj.  
Ac. V. OD. = 0,7 e OE. = 0,8 Dp. = 62 mm.. Lê pseudo-iso
- Obs. 94 — BIRIHOHÁ, masc., 50 a., Aldeia Sant'Ana do Araguaia.  
Ext. — AO. pterígio int., pinguécua ext.. Ac. V. AO. = 0,7  
Dp. = 63 mm.. Lê pseudo-iso.
- Obs. 95 — NOEDIRÚ, fem., 45 a., Aldeia Sant'Ana do Araguaia.  
Ext. — AO. pinguécua int. e ext., pigmentação melânica conj..  
Ac. V. AO. = 2 Dp. = 60 mm.. Lê pseudo-iso.
- Obs. 96 — IÁ, masc., 25 a., Aldeia Araguacema.  
Ext. — AO. pinguécua int. e ext., pigmentação melânica conj..  
Ac. V. OD. = 1,5 e OE. = 2 Dp. = 63 mm.. Lê pseudo-iso.
- Obs. 97 — TEUARIÚ, fem., 25 a., Aldeia Araguacema.  
Ext. — AO. pinguécua int. e ext., pigmentação melânica conj..  
Ac. V. AO. = 1,5 Dp. = 60 mm.. Lê pseudo-iso.
- Obs. 98 — BUTAHARÚ, fem., 20 a., Aldeia Araguacema.  
Ext. — AO. depila. Ac. V. AO. = 1,5 Dp. = 61 mm. Lê pseudo-iso.
- Obs. 99 — TABUHANA, fem., 20 a., Aldeia Araguacema.  
Ext. — AO. pinguécua int. e ext.. Ac. V. OD. = 1,5 e OE. = 2  
Dp. = 61 mm.. Lê pseudo-iso.
- Obs. 100 — RUARYRÓ, fem., 40 a., Aldeia Araguacema.  
Ext. — AO. depila, pinguécua int. e ext., pigmentação melânica conj..  
Ac. V. AO. = 1,5 Dp. = 58 mm.. Lê pseudo-iso.
- Obs. 101 — JOÃO GUIMARÃES, masc., 11 a., Aldeia Araguacema.  
Ext. — AO. pinguécua int. e ext.. Ac. V. AO. = 1,5 Dp. = 60  
mm.. Lê pseudo-iso
- Obs. 238 — LAVAHURÍ, masc., 50 a., Aldeia Aruanã.  
Ext. — AO. depila, pinguécua int. e ext., pigmentação melânica conj..  
Ac. V. OD. = 0,8 e OE. = 0,9 Dp. = 64 mm.. Lê pseudo-iso.

- Obs. 239 — UAROMANÁ, masc., 12 a., Aldeia Aruanã.  
Ext. — OD. cicatriz pele canto ext., pigmentação melânica conj., pinguécua int. Ac. V. OD. = 1 e OE. = 1,5 Dp. = 58 mm..
- Obs. 240 — MADJARÊ, masc., 4 a., Aldeia Aruanã.  
Ext. — AO. epicanto. Dp. = 53 mm..
- Obs. 241 — IOLÓ, masc., 13 a., Aldeia Aruanã.  
Ac. V. AO. = 2 Dp. = 56 mm.. Lê pseudo-iso.
- Obs. 242 — ORIA, masc., 30 a., Aldeia Sta. Isabel.  
Ext. — AO. depila, pinguécua int., pigmentação melânica conj. Ac. V. AO. = 1,5 Dp. = 66 mm.. Lê pseudo-iso.
- Obs. 243 — MANDJAHARY, masc., 25 a., Aldeia Sta. Isabel.  
Ext. — AO. pinguécua int. e ext. Ac. V. AO. = 2 Dp. = 63 mm.. Lê pseudo-iso.
- Obs. 244 — SIMONIA, masc., 10 a., Aldeia de Sta. Isabel.  
Ext. — AO. pinguécua int. Ac. V. AO. = 1,5 Dp. = 58 mm.. Lê pseudo-iso.
- Obs. 245 — HARATUMA, masc., 8 a., Aldeia de Sta. Isabel.  
Ext. — AO. pinguécua int. Ac. V. OD. = 1,5 e OE. = 2 Dp. = 58 mm.. Lê pseudo-iso.
- Obs. 246 — UORAKÉ, masc., 7 a., Aldeia de Sta. Isabel.  
Ac. V. OD. = 0,15 (fundus miópico) e OE. = 1,5 Dp. = 58 mm..
- Obs. 247 — TAQUARÍ, masc., 30 a., Aldeia de Sta. Isabel.  
Ext. — AO. pinguécua int. Ac. V. OD. = 2 e OE. = 1,5 Dp. = 68 mm.. Lê pseudo-iso.
- Obs. 248 — UADJUMANÍ, masc., 25 a., Aldeia de Sta. Isabel.  
Ext. — AO. pinguécua int. e ext., pigmentação melânica conj. Ac. V. AO. = 1,5 Dp. = 58 mm.. Lê pseudo-iso.
- Obs. 249 — MAENDEODJARÚ, fem., 24 a., Aldeia de Sta. Isabel.  
Ext. — AO. pigmentação melânica conj. Ac. V. AO. = 1,5 Dp. = 59 mm.. Lê pseudo-iso.
- Obs. 250 — ARARUHA, masc., 18 a., Aldeia de Sta. Isabel.  
Ext. — AO. pinguécua int. e ext. Ac. V. AO. = 1,5 Dp. = 68 mm.. Lê pseudo-iso.



- Obs. 251 — EBOKUHUA, masc., 15 a., Aldeia de Sta. Isabel.  
Ext. — AO. pinguícula int. e ext.. Ac. V. OD. = 1,5 e OE. = 2 Dp. = 59 mm.. Lê pseudo-iso.
- Obs. 252 — LOIHUIHIA, fem., 25 a., Aldeia de Sta. Isabel.  
Ext. — AO. pigmentação melânica conj.. Ac. V. OD. = 1,5 e OE. = 2 Dp. = 61 mm.. Lê pseudo-iso.
- Obs. 253 — KUMAHARI, masc., 7 a., Aldeia de Sta. Isabel.  
Ext. — AO. pigmentação melânica conj.. Ac. V. AO. = 1,5 Dp. = 60 mm.. Lê pseudo-iso.
- Obs. 254 — TARCIRIMÃ, masc., 6 a., Aldeia de Sta. Isabel.  
Ext. — AO. epicanto, pigmentação melânica conj.. Ac. V. AO = 1 Dp. = 58 mm.. Lê pseudo-iso.
- Obs. 255 — KOIXARU, fem., 15 a., Aldeia de Sta. Isabel.  
Ext. — AO. pigmentação melânica conj.. Ac. V. AO. = 1 Dp. = 63 mm.. Lê pseudo-iso.
- Obs. 256 — DERIDÊ, masc., 50 a., Aldeia de Sta. Isabel.  
Ext. — AO. pigmentação melânica conj.. Ac. V. OD. = 1 e OE. = 1,5 Dp. = 65 mm.. Lê pseudo-iso.
- Obs. 257 — DEARI, masc., 23 a., Aldeia de Sta. Isabel.  
Ext. — AO. pterígio int., pigmentação melânica conj.. Ac. V. OD. = 1,5 e OE. = 2 Dp. = 62 mm.. Lê pseudo-iso.
- Obs. 258 — KRENAKRI, fem., 60 a., Aldeia de Sta. Isabel.  
Ext. — AO. depila, pigmentação melânica conj. Ac. V. OD. = 0,5 e OE. = 1,5 Dp. = 60 mm.. Lê pseudo-iso.
- Obs. 259 — MAOLADERÚ, fem., 12 a., Aldeia de Sta. Isabel.  
Ac. V. AO. = 1 Dp. = 55 mm.. Lê pseudo-iso.
- Obs. 260 — UREHALO, fem., 30 a., Aldeia de Sta. Isabel.  
Ext. — AO. depila, pigmentação melânica conj. Ac. V. OD. = 0,8 e OE. = 0,9 Dp. = 64 mm.. Lê pseudo-iso.
- Obs. 261 — DAVACIRO, fem., 35 a., Aldeia de Sta. Isabel.  
Ext. — AO. pinguícula int. e ext.. Ac. V. AO. = 1,5 Dp. = 59 mm.. Lê pseudo-iso.

- Obs. 262 — DEVHARRURA, masc., 12 a., Aldeia de Sta. Isabel.  
Ext. — AO. pigmentação melânica conj.. Ac. V. OD. = 2 e  
OE. = 1,5 Dp. = 61 mm.. Lê pseudo-iso.
- Obs. 263 — UERÓ, fem., 20 a., Aldeia de Sta. Isabel.  
Ext. — OE. estafiloma corneano.
- Obs. 264 — KAOKURU, masc., 30 a., Aragarças.  
Ac. V. AO. = 0,9 Dp. = 64 mm.. Lê pseudo-iso.

### **T E R Ê N A**

Os 40 índios Terêna examinados por nós, no Pôsto Indígena Kurt Nimuendajú (P.I.K.N.), não são originários do Estado de São Paulo; foram trazidos, há anos, do Estado de Mato Grosso para êsse pôsto indígena.

Seus dados clínicos são os seguintes:

- Obs. 102 — MARIA CECÍLIA, fem., 5 a., P.I.K.N..
- Obs. 103 — SEBASTIÃO ALVES, masc., 2 a., P.I.K.N..
- Obs. 104 — CECÍLIA ALVES, fem., 22 a., P.I.K.N..  
Ext. — AO. pigmentação melânica conj.. Fundus — AO. li-  
geira atrofia secundária da papila. Ac. V. OD. = 0,9 e OE. =  
0,6. Dp. = 62 mm. Lê pseudo-iso.
- Obs. 105 — EVA ALFREDO, fem., 1 mês, P.I.K.N..
- Obs. 106 — JOANA ALFREDO, fem., 21 a., P.I.K.N..  
Ext. — AO. pterígio int.. Ac. V. OD. = 1 e OE. = 0,7. Dp. =  
62 mm.. Lê pseudo-iso.
- Obs. 107 — ARACY DE OLIVEIRA, fem., 14 a., P.I.K.N..  
Ext. — OD. tumoração aderente rebordo orbitário inf. ext. in-  
dolor; AO. pigmentação melânica conj.. Ac. V. AO. = 1,5 Dp.  
= 59 mm.. Lê pseudo-iso.
- Obs. 108 — FLORENÇA AUGUSTA PIO, fem., 39 a., P.I.K.N..  
Meios — AO. catarata cortical incipiente. Ac. V. OD. = 0,3  
e OE. = 0,1 Dp. = 68 mm.. Lê pseudo-iso.
- Obs. 109 — ODILA LUÍS, fem., 3 a., P.I.K.N..  
Ext. — AO. conjuntivite sub-aguda.

- Obs. 110 — ROBERTO LUÍS, masc., 5 a., P.I.K.N..
- Obs. 111 — CLEMENTINA LUÍS, fem., 15 a., P.I.K.N..  
Ext. — AO. pigmentação melânica conj.. Ac. V. AO. = 1,5  
Dp. = 65 mm.. Lê pseudo-iso.
- Obs. 112 — BERNARDINO LUÍS, masc., 11 a., P.I.K.N..  
Ac. V. OD. = 2 não tol. lentes positivas OE. = 1,5 tol. + 0,50  
DC a 180° Dp. = 57 mm.. Lê pseudo-iso.
- Obs. 113 — LOURENÇO LUÍS, masc., 35 a., P.I.K.N..  
Ext. — OD. pterígio int. OE. pinguécua int.. Ac V. OD. = 0,6  
e OE. = 1 Dp. = 64 mm.. Lê pseudo-iso.
- Obs. 115 — FAUSTINO PIO, masc., 24 a., P.I.K.N..  
Ext. — AO. pigmentação melânica conj. e pinguécua int.. Ac  
V. AO. = 1,5 não tol. lentes posit.. Dp. = 67 mm.. Lê pseu-  
do-iso.
- Obs 118 — RITA LIPU, fem., 22 a., P.I.K.N..  
Ext. — AO. pigmentação melânica conj.. Ac. V. AO. = 0,9  
Dp. = 61 mm.. Lê pseudo-iso.
- Obs 119 — JORGE MARIA, masc., 26 a., P.I.K.N..  
Ext. — AO. pinguécua int.. Ac. V. AO. = 2 Dp. = 60 mm..  
Lê pseudo-iso.
- Obs. 120 — LIBERATA PIO, fem., 30 a., P.I.K.N..  
Ext. — AO. pinguécua int. e ext.. Ac. V. AO. = 1 Dp. = 62  
mm.. Lê pseudo-iso.
- Obs. 121 — NELCÍDIA PIO, fem., 15 a., P.I.K.N..  
Ext. — AO. pigmentação melânica conj.. Ac. V. AO. = 1  
Dp. = 60 mm.. Lê pseudo-iso.
- Obs. 122 — JOÃO FELICIANO, masc., 40 a., P.I.K.N..  
Ext. — OD. pterígio int.; AO. pigmentação melânica conj.. Ac  
V. OD. = 0,9 não melhora OE. = 1 não tol. lentes posit. Dp. =  
63 mm.. Lê pseudo-iso.
- Obs. 123 — MARIA CLARICE FELICIANO, fem., 11 a., P.I.K.N..  
Ac. V. AO. = 1 tol. + 0,50 DE. Dp. = 59 mm.. Lê pseudo-iso.

Obs. 124 — OSVALDO FELICIANO, masc., 9 a., P.I.K.N..

Ext. — AO. conjuntivite sub-aguda. Ac. V. OD. 0,7 c/ +  
0 50DC a 75° = 1 e OE. = 0,5 c/ + 0,75DC a 135° = 1° Dp.  
= 59 mm.. Lê pseudo-iso.

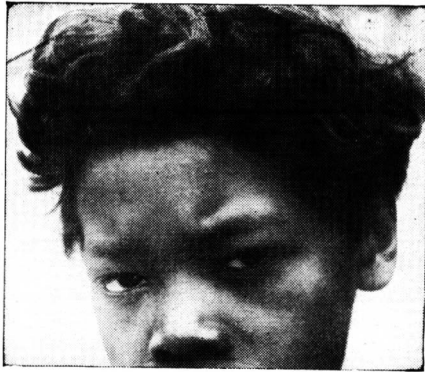

Obs. 125 — PAULO PIO, masc., 12 a., P.I.K.N..

Ext. — AO. pigmentação melânica ccnj.. Ac. V. AO. = 1,5  
Dp. = 58 mm.. Lê pseudo-iso.

Obs. 126 — TEOTÔNIO PIO, masc., 52 a., P.I.K.N..

Ext. — AO. pigmentação melânica ccnj.. Ac. V. OD. = 0,9 c/

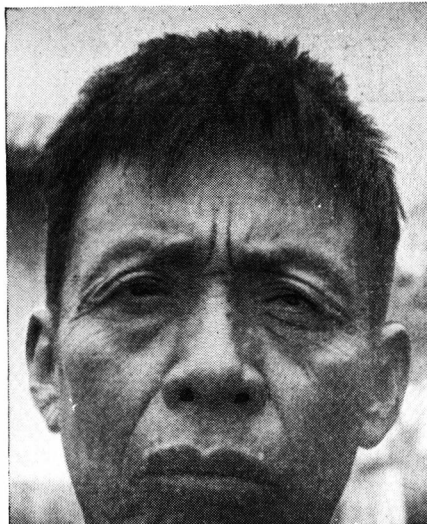

+ 0,50DE = 1 OE. = 1 não tol. lentes posit.. Para perto ad.  
+ 2,00DE Dp. = 69 e 67 mm.. Lê pseudo-iso.

- Obs. 127 — JULIETA PIO, fem., 13 a., P.I.K.N..  
Ext. — AO. pigmentação melânica conj.. Ac. V. OD. = 1 OE.  
= 1,5 Dp. = 60 mm.. Lê pseudo-iso.
- Obs. 128 — ONOFRE LIPU, masc., 10 a., P.I.K.N..  
Ac. V. AO. = 1,5 não tol. lentes posit.. Dp. = 59 mm. Lê  
pseudo-iso.
- Obs. 129 — PROCÓPIO PIO, masc., 11 a., P.I.K.N..  
Ac. V. AO. = 1 não tol. lentes posit.. Dp. = 59 mm.. Lê  
pseudo-iso.
- Obs. 135 — ÍRIA PIO, fem., 20 a., P.I.K.N..  
Ext. — AO. pinguécua int. pigmentação melânica conj.. Ac.  
V. OD. = 1,5 não tol. lentes posit.. OE. = 1 tol. + 0,50DC a  
90° Dp. = 62 mm.. Lê pseudo-iso.



- Obs. 137 — LEONILDA DELFINO, fem., 15 a., P.I.K.N..  
Ext. — AO. epicanto. Ac. V. AO. = 0,5 Dp. = 60 mm.. Lê  
pseudo-iso.
- Obs. 139 — LUÍS LULU, masc., 22 a., P.I.K.N..  
Ext. — AO. pinguécua int. e ext.. Ac. V. AO. = 1,5 Dp. =  
64 mm.. Lê pseudo-iso.
- Obs. 141 — FORTUNATO DE ALBUQUERQUE, masc., 40 a., P.I.K.N..  
Ext. — AO. pinguécua int., pigmentação melânica conj., con-  
juntivite crônica. Fundus OD. duas cório-retinites atroficas.  
Ac. V. OD. = 0,7 c/ + 1,50DC a 125° = 1 OE. = 0,9 c/ + 0,5DC  
a 90° = 1 Dp. = 62 mm.. Lê pseudo-iso. Dentes péssimos.

- Obs. 145 — ALICE BENEDITA, fem., 25 a., P.I.K.N.  
Ext. — AO. conjuntivite crônica, pigmentação melânica conj.  
Ac. V. OD. = 2 OE. = 1 Dp. = 64 mm.. Lê pseudo-iso.
- Obs. 148 — PAULO MANÉ, masc., 27 a., P.I.K.N.  
Ac. V. OD. = 2 OE. = 0,7 Dp. = 55 mm.. Lê pseudo-iso.
- Obs. 151 — TOMÁS ANTÔNIO, masc., 22 a., P.I.K.N.  
Ac. V. AO. = 1 Dp. = 63 mm.. Lê pseudo-iso.
- Obs. 152 — ROSALINA PIO, fem., 45 a., P.I.K.N.  
Ext. — AO. pigmentação melânica conj.. Ac. V. OD. = 1 OE. =  
1,5 Dp. = 53 mm.. Lê pseudo-iso.
- Obs. 154 — MARCOS DELFINO, masc., 11 a., P.I.K.N.  
Ext. — AO. pigmentação melânica conj.. Fundus AO. hiper-  
metrópico. Ac. V. OD. = 0,4 c/ + 6,00 DE = 1 OE. = 0,7 c/  
+ 6,00 DE = 1 Dp. = 63 mm.. Lê pseudo-iso.
- Obs. 396 — JOSÉ FELICIANO, masc., 6 a., P.I.K.N.  
Ac. V. AO. = 1 tol. + 0,50DE Dp. = 56 mm.. Lê pseudo-iso.
- Obs. 397 — VALDEMAR FELICIANO, masc., 4 a., P.I.K.N.
- Obs. 400 — NORONHA LIPU, masc., 11 a., P.I.K.N.  
Ext. — AO. epicanto, pigmentação melânica conj.. Ac. V.  
OD. = 1 não tol. lentes posit.. OE. = 0,9 c/ + 0,50DC a 90° = 1  
Dp. = 60 mm.. Lê pseudo-iso.
- Obs. 401 — ALBERTO SEBASTIÃO, masc., 11 a., P.I.K.N.  
Ac. V. OD. = 0,8 c/ + 0,50DC a 90° = 1 OE. = 0,9 c/ + 0,50DC  
e 90° = 1 Dp. = 58 mm.. Lê pseudo-iso.
- Obs. 402 — FELÍCIO SEBASTIÃO, masc., 6 a., P.I.K.N.  
Ac. V. AO. = 1 não tol. lentes posit.. Dp. = 58 mm.. Lê  
pseudo-iso.
- Obs. 403 — CASSIANO SEBASTIÃO, masc., 8 a., P.I.K.N.  
Ext. — AO. epicanto. Ac. V. AO. = 1 não tol. lentes posit. Dp. =  
57 mm.. Lê pseudo-iso.

## **G U A R A N Í**

Examinamos 28 índios Guaraní sediados nos Postos Indígenas Kurt Nimuendajú, (P.I.K.N.), e Anchieta (P.I.A.), sendo os seguintes seus dados clínicos

- Obs. 114 — TEREZA PIO, fem., 20 a, P.I.K.N.  
Ext. — AO. pinguécua int. e ext. Ac. V. OD. = 1 tol. + 0,50  
DC a 90° e OE. = 1,5 tol. + 0,25DE Dp. = 59 mm.. Lê pseudo-iso.
- Obs. 116 — FRANCISCO EVARISTO, masc., 15 a, P.I.K.N..  
Ext. — AO. pinguécua int. e ext., pigmentação melânica conj.,  
conjuntivite sub-aguda. Ac. V. OD. = 1,5 e OE. = 2 Dp. =  
59 mm.. Lê pseudo-iso.
- Obs. 117 — VÍTOR NUNES, masc., 13 a, P.I.K.N..  
Ext. — AO. epicanto, pigmentação melânica conj.. Ac. V.  
OD. = 2 não tol. lentes posit. OE. = 1,5 não tol. lentes posit..  
Dp. = 57 mm.. Lê pseudo-iso.

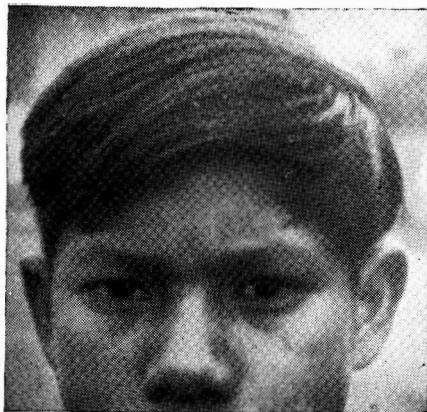

- Obs. 130 — JOÃO ROCHA, masc., 15 a, P.I.K.N..  
Ac. V. AO. = 2 não tol. lentes posit.. Dp. = 53 mm..
- Obs. 131 — LEOPOLDINA TIBÚRCIO, fem., 35 a, P.I.K.N..  
Ext. — AO. pigmentação melânica conj.. Ac. V. OD. = 0,2  
e OE. = 0,4 Dp. = 53 mm.. Lê pseudo-iso.
- Obs. 132 — DIRCE CAMBÉ, fem., 14 a, P.I.K.N..  
Ac. V. AO. = 2 tol. + 0,25DE Dp. = 62 mm.. Lê pseudo-iso.
- Obs. 133 — FIRMINA JOAQUIM, fem., 45 a, P.I.K.N..  
Ext. — AO. conjuntivite crônica. Ac. V. AO. = 0,5 Dp. = 56  
mm.. Lê pseudo-iso.

- Obs. 134 — FRANCISCO EVARISTO, masc., 49 a., P.I.K.N..  
Ext. — AO. pigmentação melânica conj.. Ac. V. OD. = 0,7 e  
OE. = 0,9 Dp. = 59 mm.. Lê pseudo-iso.



- Obs. 136 — GUIOMAR NUNES, fem., 17 a., P.I.K.N..  
Ext. — AO. epicanto, pinguécua int.. Ac. V. AO. = 1 tol. + 0,50  
DE comb. + 0,50DC a 90° Dp. = 58 mm.. Lê pseudo-iso.
- Obs. 138 — MANOEL MARCOLINO, masc., 45 a., P.I.K.N..  
Ext. — OD. paralisia do oblíquo inferior; OE. hiperemia conj..  
Ac. V. OD. = 0,6 e OE. = 1. Lê pseudo-iso.
- Obs. 142 — MARIA LAURA, fem., 30 a., P.I.K.N..  
Ac. V. AO. = 1 Dp. = 62 mm.. Lê pseudo-iso.
- Obs. 143 — DULCE ROCHA, fem., 19 a., P.I.K.N..  
Ext. — AO. pigmentação melânica conj.. Ac. V. AO. = 2 Dp. =  
Ext. — OD. calázio ext. palp. sup. OE. calázio ext. palp. inf..  
  
AO conjuntivite crônica. Ac. V. AO. = 1 Dp. = 59 mm.. Lê  
Ext. — AO. pigmentação melânica conj.. Ac. V. AO. = 0,4  
Dp. = 56 mm..  
pseudo-iso.
- Obs. 144 — MARIA LUCIANA, fem., 60 a., P.I.K.N..  
Obs. 146 — LAUREANA DA SILVA, fem., 35 a., P.I.K.N..  
60 mm.. Lê pseudo-iso.



- Obs. 147 — APARECIDA PEREIRA DA SILVA, fem., 25 a., P.I.K.N.  
Ext. — AO. conjuntivite crônica, pigmentação melânica conj.  
Ac. V. OD. = 1,5 e OE. = 1 Dp. = 58 mm.. Lê pseudo-iso.



- Obs. 149 — CELESTINO FRANCISCO CAÇADOR, masc., 26 a., P.I.K.N.  
Ext. — AO. conj. crônica, pigmentação melânica conj.. Ac.  
V. OD. = 0,9 e OE. = 2 Dp. = 58 mm.. Lê pseudo-iso.
- Obs. 150 — FLORENTINO DA SILVA, masc., 32 a., P.I.K.N.  
Ext. — AO. conjuntivite crônica; OD. calázio int. palp. inf.. Ac.  
V. AO. = 1 Dp. = 67 mm.. Lê pseudo-iso.
- Obs. 153 — COPERÍ, masc., 60 a., P.I.K.N.  
Ext. — OD. pterígio int. e ext.; OE. pinguécua int.. Ac. V.  
OD. = 0,4 e OE. = 0,7 Dp. = 60 mm..
- Obs. 155 — PEDRO CAMBÉ, masc., 8 a., P.I.K.N.  
Ext. — AO. epicanto. Ac. V. OD. = 1,5 não tol. lentes posit.  
OE. = 2 não tol. lentes posit.. Dp. = 57 mm.. Lê pseudo-isc.
- Obs. 231 — ANDRÉ SAMUEL DOS SANTOS, masc., 32 a., P.I.A..  
Ext. — AO. epicanto, conjuntivite folicular. Ac. V. OD. =  
1,5 e OE. = 1 Dp. = 63 mm.. Lê pseudo-iso.
- Obs. 232 — MARIA DINA, fem., 26 a., P.I.A..  
Ext. — AO. conjuntivite crônica. Ac. V. AO. = 1 Dp. = 62  
mm.. Lê pseudo-iso.
- Obs. 233 — SEBASTIÃO SAMUEL, masc., 8 a., P.I.A..  
Ext. — AO. epicanto, conjuntivite crônica. Ac. V. AO. = 1,5  
Dp. = 58 mm.. Lê pseudo-iso.

- Obs. 234 — AGOSTINHO SAMUEL, masc., 6 a., P.I.A..  
Ext. — AO. conjuntivite folicular.
- Obs. 235 — EMILINA MARIA MADALENA, fem., 60 a., P.I.A..  
Ext. — AO. pinguécua int., pigmentação melânica conj. Meios  
— OD. catarata cortical senil incipiente. Ac. V. OD. = 0,7 e  
OE. = 1 Dp. = 60 mm.. Lê pseudo-iso.
- Obs. 236 — DOMINGOS EUGÊNIO DE PAULA, masc., 18 a., P.I.A..  
Ext. — AO. conjuntivite crônica. Ac. V. AO. = 1,5 Dp. = 62  
mm.. Lê pseudo-iso.
- Obs. 237 — JOSÉ GOMES, masc., 17 a., P.I.A..  
Ac. V. AO. = 1 Dp. = 62 mm.. Lê pseudo-iso.
- Obs. 398 — ROSALINA PARAGUAI, fem., 45 a., P.I.K.N..  
Ext. — AO. arco senil, pigmentação melânica conj.. Ac. V.  
OD. = 0,7 c/ + 2,00DE = 1 e OE. = 0,5 c/ + 2,00DE  
= 0,9 Dp. = 56 mm.. Lê pseudo-iso.
- Obs. 399 — MARGARIDA SILVA DA LUZ, fem., 26 a., P.I.K.N..  
Ext. — AO. pigmentação melânica conj.. Ac. V. AO. = 1 não  
tol. lentes posit.. Dp. = 56 mm.. Lê pseudo-iso.

## **K A I N G Á N G**

Nos Postos Indígenas Icatú (P.I.I.) e Vanuíre (P.I.V.), tivemos ocasião de examinar 68 índios Kaingáng cujas observações clínicas resumimos a seguir:

- Obs. 156 — ISABEL VACARI, fem., 45 a., P.I.I..  
Ext. — AO. pinguécua int. e ext., pigmentação melânica conj..  
Ac. V. AO. = 1 Dp. = 62 mm.. Lê pseudo-iso.
- Obs. 157 — JAIME DOKENKÚ, masc., 25 a., P.I.I..  
Ext. — AO. conjuntivite sub-aguda; OD. pinguécua int. e ext..  
pigmentação melânica conj.; OE. pterígio int. e ext.. Ac. V.  
OD. = 1,5 e OE. = 1 Dp. = 68 mm.. Lê pseudo-iso.

Obs. 158 — NHANGOBÍ, fem., 70 a, P.I.I..

Ext. — OD. leucoma aderente; desviado para o lado externo.  
OE. pigmentação melânica conj. Estrabismo concomitante di-  
vergente Meios — OE. catarata cortical senil incipiente.  
Ac. V. OD. = 0 (nula) e OE = 0,6 Dp. = 54 mm.. Lê pseudo-iso.

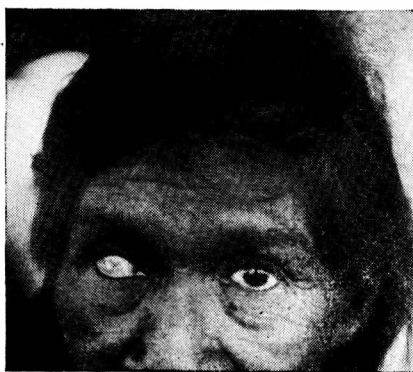

Obs. 159 — VACRÍ, masc., 35 a, P.I.I..

Ext. — AO. pterígio int. e ext. Ac. V. OD = 2 e OE. = 1  
Dp. = 59 mm..

Obs. 160 — TEREZINHA MARIA, fem., 21 a, P.I.I..

Ext. — AO. pinguécua int. e ext. Ac. V. AO. = 1,5 Dp. = 59  
mm.. Lê pseudo-iso.

Obs. 161 — LEKENKÚ, fem., 26 a, P.I.I..

Ac. V. AO. = 2 Dp. = 58 mm.. Lê pseudo-iso.

Obs. 162 — IAITY, fem., 11 a, P.I.I..

Ac. V. OD. = 1,5 e OE. = 2 Dp. = 55 mm.. Lê pseudo-iso.

Obs. 163 — ROMÃO IAIATY, masc., 6 a, P.I.I..

Ext. — AO. epicanto, conjuntivite sub-aguda. Ac. V. AO. =  
1,5 Dp. = 55 mm.. Lê pseudo-iso.

Obs. 164 — CONCEIÇÃO IAIATY, fem., 15 dias, P.I.I..

Ext. — AO. conjuntivite aguda.

- Obs. 165 — FRANCISCO IAIATY, masc., 35 a., P.I.I.  
Ext. — OD. hiperemia conjuntival; tumoração móvel na região malar invadindo o canto inferior externo da órbita; OE. pterígio int.. Ac. V. AO. = 1 Dp. = 64 mm. Lê pseudo-iso.
- Obs. 166 — CATARINA CAMPOS, fem., 30 a., P.I.I.  
Ext. — AO. pinguécua int. e ext.. Ac. V. AO. = 1,5 Dp. = 64 mm.. Lê pseudo-iso.
- Obs. 167 — MÁRIO PEDRO, masc., 12 a., P.I.I.  
Ext. — AO. pinguécua int.. Ac. V. AO. = 1,5 Dp. = 53 mm. Lê pseudo-iso.
- Obs. 168 — MARCOS PEDRO, masc., 10 a., P.I.I.  
Ext. — AO. epicanto. Ac. V. OD. = 1,5 e OE. = 2 Dp. = 50 mm.. Lê pseudo-iso.
- Obs. 169 — FLORENTINO PEDRO, masc., 33 a., P.I.I.  
Ext. — AO. pinguécua int. e ext.. Ac. V. OD. = 1 e OE. = 2 Dp. = 63 mm.. Lê pseudo-iso.
- Obs. 171 — MARIA VOAIVUI, fem., 23 a., P.I.I.  
Ext. — AO. epicanto. Ac. V. AO. = 1 Dp. = 61 mm.. Lê pseudo-iso.
- Obs. 172 — NIENENKUY, fem., 65 a., P.I.I.  
Ext. — AO. pinguécua int. e ext.. Meios — AO. catarata cortical senil incipiente. Ac. V. OD. = 0,3 e OE. = 0,6 Dp. = 61 mm.. Lê pseudo-iso.
- Obs. 173 — ANTÔNIO JOÃO, masc., 25 a., P.I.I.  
Ext. — AO. pinguécua int. e ext.. Ac. V. OD. = 2 e OE. = 1,5 Dp. = 61 mm.. Lê pseudo-iso.
- Obs. 175 — UIA, fem., 80 a., P.I.I.  
Ext. — AO. pinguécua int. e ext.. Meios — A.O. catarata nuclear senil. Dp. = 64 mm..
- Obs. 176 — KAVILE NOXUIRE, fem., 25 a., P.I.I.  
Ext. — AO. pinguécua int. e ext.; OD. cicatriz palp. inf.. Ac. V. AO. = 1 Dp. = 57 mm.. Lê pseudo-iso.
- Obs. 177 — LANGUHI, masc., 48 a., P.I.I.  
Ext. — OD. pterígio int. gigante, pinguécua ext.; OE. pinguécua int. e ext.. Ac. V. OD. = 0,05 e OE. = 0,7 Dp. = 62 mm.. Lê pseudo-iso.

- Obs. 179 — LÍDIA DE CAMPOS, fem., 11 a., P.I.I.  
Ext. — AO. pinguécula, pigmentação melânica conj.. Ac. V  
OD. = 2 e OE. = 1,5 Dp. = 65 mm.. Lê pseudo-iso.
- Obs. 180 — HERMÍNIO CAMPOS, masc., 22 a., P.I.I.  
Ac. V. AO. = 1 Dp. = 70 mm.. Lê pseudo-iso.
- Obs. 181 — MARIA RITA, fem., 10 a., P.I.I.  
Ac. V. AO. = 2 Dp. = 57 mm.. Lê pseudo-iso.



- Obs. 182 — ODIL LERENKUY, masc., 19 a., P.I.I.  
Ext. — AO. pigmentação melânica conj.. Ac. V. OD. = 2 e  
OE. = 1,5 Dp. = 61 mm.. Lê pseudo-iso.
- Obs. 183 — AUGUSTO LERENKUY, masc., 37 a., P.I.V..  
Ext. — OE. calázio ext. palp. inf. Ac. V. AO. = 1 Dp. = 59  
mm.. Lê pseudo-iso.
- Obs. 184 — JOAQUIM NOVENKÚ, masc., 37 a., P.I.V..  
Ext. — AO. pinguécula int. pigmentação melânica conj.. Ac. V.  
V. OD. = 1,5 e OE. = 2 Dp. = 65 mm.. Lê pseudo-iso.

- Obs. 185 — ROZÁRIA KEILIK, fem., 38 a., P.I.V..  
Ext. — OE. ectrópio cicatricial e nébulas corneanas devido à  
Leishmaniose Tegumentar Americana. Ac. V. OD. = 0,9 e  
OE. = 0,8 Dp. = 60 mm..



- Obs. 186 — JESUÍNO KEILIK, masc., 5 a., P.I.V..  
Ext. — AO. conjuntivite sub-aguda. Dp. = 53 mm..
- Obs. 187 — JACIRA KEILIK, fem., 9 a., P.I.V..  
AO. conjuntivite sub-aguda Ac. V. AO. = 1,5 e Dp. = 61 mm..  
Lê pseudo-iso.
- Obs. 188 — GOIOVÊ, fem., 63 a., P.I.V..  
Ext. — AO. pinguécua int. Ac. V. OD. = 0,9 e OE. = 1 Dp. =  
63 mm.. Lê pseudo-iso.
- Obs. 189 — SEBASTIANA VORIG, fem., 65 a., P.I.V..  
Ext. — AO. pinguécua int. e ext., pigmentação melânica conj.  
Dp. = 65 mm..
- Obs. 190 — MARIA DETÔ, fem., 22 a., P.I.V..  
Ext. — AO. pinguécua int., pigmentação melânica conj. Ac.  
V. AO. = 1,5 Dp. = 62 mm.. Lê pseudo-iso.
- Obs. 191 — DARCY DETÔ, masc., 25 a., P.I.V..  
Ext. — AO. pigmentação melânica conj.. Ac. V. AO. = 1,5  
Dp. = 65 mm.. Lê pseudo-iso.
- Obs. 193 — ALCIDES PARANÁ, masc., 6 a., P.I.V..  
Ext. — OE. midríase atropínica, nébula corneana. Dp. = 57  
mm..

- Obs. 194 — ROSA GEGUENÉ, fem., 25 a., P.I.V..  
Ext. — OD. pigmentação melânica conj.. OE. pterígio int.. Ac. V. AO. = 2 Dp. = 61 mm.. Lê pseudo-iso.
- Obs. 195 — ALBERTO PARANÁ, masc., 11 a., P.I.V..  
Ext. — AO. anemia conjuntival, pigmentação melânica conj.. Ac. V. OD. = 2 e OE. = 1,5 Dp. = 60 mm.. Lê pseudo-iso.
- Obs. 196 — ANTÔNIO PARANÁ, masc., 15 a., P.I.V..  
Ext. — AO. pigmentação melânica conj.. Ac. V. AO. = 2 Dp. = 61 mm.. Lê pseudo-iso.
- Obs. 197 — PEDRO PARANÁ, masc., 19 a., P.I.V..  
Ext. — OD. leucoma total da córnea por Leishmaniose Tegumentar Americana; OE. nébulas corneanas. Ac. V. OD. = percepção de luz e OE. = 0,5 Dp. = 60 mm..
- Obs. 198 — NILO KOTUÍ, masc., 33 a., P.I.V..  
Ac. V. AO. = 2 Dp. = 60 mm.. Lê pseudo-iso.
- Obs. 199 — CLARICE LEUIKY, fem., 35 a., P.I.V..  
Ext. — AO. pterígio int., pigmentação melânica conj.. Ac. V. AO. = 2 Dp. = 64 mm.. Lê pseudo-iso.
- Obs. 200 — ALZIRA KOTUI, fem., 15 a., P.I.V..  
Ext. — AO. pigmentação melânica conj.. Ac. V. AO. = 2 Dp. = 63 mm.. Lê pseudo-iso.
- Obs. 201 — CANUTO KANEXÚ, masc., 35 a., P.I.V..  
Ext. — AO. pigmentação melânica conj.. Ac. V. AO. = 1 Dp. = 60 mm..

- Obs. 202 — DOMINGOS VAITY, masc., 24 a., P.I.V..  
Ext. — OD. ectrópio cicatricial e nébulas corneanas devido à Leishmaniose Tegumentar Americana, OE. calázio ext. pal. sup.. Ac. V. OD. = 1 e OE. = 0,9 Dp. = 66 mm.. Lê pseudo-iso.

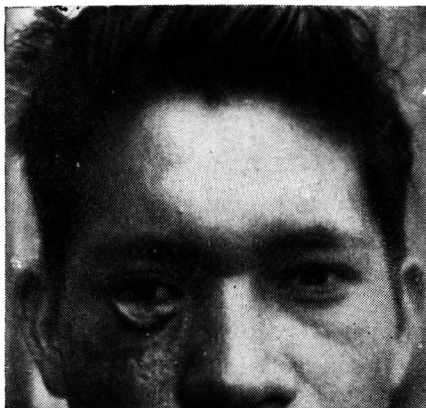

- Obs. 203 — MARIA PARANÍ, fem., 67 a., P.I.V..  
Ext. — AO. anemia conj., pinguécua int. e ext., pigmentação melânica conj.. Ac. V. OD. = 2 e OE. = 0,6 Dp. = 61 mm.. Lê pseudo-iso.
- Obs. 204 — MARIA DA GLÓRIA, fem., 26 a., P.I.V..  
Ext. — AO. conjuntivite sub-aguda. Ac. V. AO. = 2 Dp. = 61 mm.. Lê pseudo-iso.
- Obs. 205 — KAUDIRE, fem., 50 a., P.I.V..  
Ext. — AO. anemia conjuntival. Ac. V. AO. = 1,5 Dp. = 63 mm.. Lê pseudo-iso.
- Obs. 206 — EMA LAIFUI, fem., 22 a., P.I.V..  
Ac. V. OD. = 1,5 e OE. = 2 Dp. = 65 mm.. Lê pseudo-iso.
- Obs. 207 — CATARINA DE JESUS, fem., 33 a., P.I.V..  
Ac. V. AO. = 1 Dp. = 60 mm.. Lê pseudo-iso.
- Obs. 208 — ASSUNTA FERNANDES DA SILVA, fem., 15 a., P.I.V..  
Ac. V. OD. = 1,5 e OE. = 2 Dp. = 62 mm.. Lê pseudo-iso.



- Obs. 209 — JOSÉ FERNANDES DA SILVA, masc., 11 a., P.I.V..  
Ac. V. OD. = 1 e OE. = 1,5 Dp. = 61 mm.. Lê pseudo-iso.
- Obs. 210 — GENY FERNANDES DA SILVA, fem., 9 a., P.I.V..  
Ac. V. AO. = 1 Dp. = 54 mm.. Lê pseudo-iso.
- Obs. 211 — MARIA FERNANDES DA SILVA, fem., 7 a., P.I.V..  
Dp. = 55 mm..
- Obs. 212 — ANTÔNIO LECUI, masc., 25 a., P.I.V..  
Ac. V. AO. = 1,5 Dp. = 62 mm.. Lê pseudo-iso.
- Obs. 213 — AUGUSTO LEVEMPLY, masc., 27 a., P.I.V..  
Ac. V. AO. = 0,8 Dp. = 62 mm.. Lê pseudo-iso.
- Obs. 214 — ANA, fem., 28 a., P.I.V..  
Ac. V. OD. = 1 e OE. = 2 Dp. = 60 mm.. Lê pseudo-iso.
- Obs. 215 — JOSÉ LAITUI, masc., 24 a., P.I.V..  
Ext. — AO. pinguécua int. e ext.. Ac. V. AO. = 2 Dp. = 63 mm.. Lê pseudo-iso.
- Obs. 216 — JOSÉ, masc., 21 a., P.I.V..  
Ac. V. OD. = 2 e OE. = 1,5 Dp. = 63 mm.. Lê pseudo-iso.
- Obs. 217 — MARIA AUGUSTA CARDOSO, fem., 37 a., P.I.V..  
Ac. V. AO. = 2 Dp. = 63 mm.. Lê pseudo-iso.
- Obs. 218 — ALZIRA MESSIAS CARDOSO, fem., 16 a., P.I.V..  
Ac. V. OD. = 2 e OE. = 1,5 Dp. = 61 mm.. Lê pseudo-iso.
- Obs. 219 — ARACY MESSIAS CARDOSO, fem., 11 a., P.I.V..  
Ac. V. AO. = 2 Dp. = 56 mm.. Lê pseudo-iso.
- Obs. 220 — OSÓRIO MESSIAS CARDOSO, masc., 14 a., P.I.V..  
Ext. — AO. pigmentação melânica conj.. Ac. V. AO. = 2 Dp.  
= 61 mm.. Lê pseudo-iso.
- Obs. 221 — OLAVO MESSIAS CARDOSO, masc., 9 a., P.I.V..  
Ext. — AO. pigmentação melânica conj.. Ac. V. AO. = 2 Dp.  
= 60 mm.. Lê pseudo-iso.
- Obs. 222 — KUTÚ LERUKUI, fem., 40 a., P.I.V..  
Ext. — AO. pinguécua int. e ext.. Ac. V. AO. = 1 Dp. = 53 mm.. Lê pseudo-iso.

- Obs. 223 — MARIA TENORE, fem., 28 a., P.I.V..  
Ext. — AO. pinguécua int., conjuntivite sub-aguda. Ac. V  
AO. = 1 Dp. = 62 mm.. Lê pseudo-iso.
- Obs. 224 — HILDA UMBELINO, fem., 8 a., P.I.V..  
Ext. — AO. epicanto. Ac. V. AO. = 1 Dp. = 52 mm.. Lê  
pseudo-iso.
- Obs. 225 — ANTÔNIO LERENCUI, masc., 18 a., P.I.V..  
Ext. — AO. pigmentação melânica conj.. Ac. V. OD. = 1,5 e  
OE. = 1 Dp. = 62 mm.. Lê pseudo-iso.
- Obs. 226 — ROSALINA UMBELINO, fem., 12 a., P.I.V..  
Ext. — AO. epicanto. Ac. V. OD. = 1,5 e OE. = 2 Dp. = 53  
mm.. Lê pseudo-iso.
- Obs. 230 — JANDYRA UMBELINO JORGE, fem., 16 a., P.I.V..  
Ext. — OD. atrofia do globo, catarata complicada, sinéquias  
posteriores, hipotensão, dores intensas ao toque; tumoração  
móvel na região malar. Ac. V. OD. = 0 (nula) e OE. = 2.  
Dp. = 62 mm.. Lê pseudo-iso. Em 20 de abril de 1956, foi  
feita uma enucleação, em São Paulo. Anestesia local. Ope-  
ração sem incidentes. Post-operatório normal. Exame anáto-  
mo-patológico: phthisis bulbi post-processo inflamatório. As  
Dr. Ferdinando Costa — ex. n.º 56.179. Em Abril de 1957, foi  
colocada uma prótese ocular.

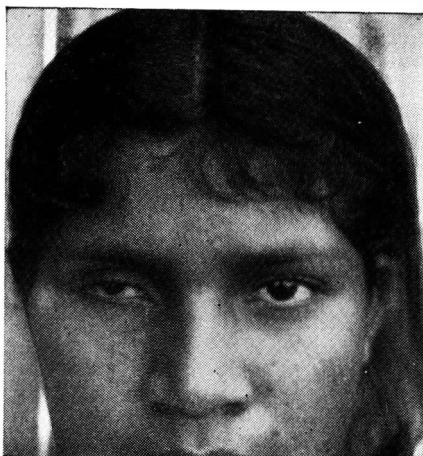

## K A Y A P Ó

No Pôsto Indígena Gorotirí (P.I.G.), estudamos 73 índios Gorotirí, uma sub-tribo Kayapó, cujos dados oftalmológicos passamos a relatar.

- Obs. 265 — TUTÚ, masc., 35 a., P.I.G..  
Ext. — AO. pigmentação melânica conj. Ac. V. AO. = 1 Dp. = 62 mm.. Lê pseudo-iso.
- Obs. 266 — BÉNHUM-RY, masc., 25 a., P.I.G..  
Ext. — AO pigmentação melânica conj. Ac. V. OD. = 1 e OE. = 1,5 Dp. = 62 mm.. Lê pseudo-iso.
- Obs. 267 — AEBY, masc., 35 a., P.I.G..  
Ext. — AO. pigmentação melânica conj.. Ac. V. AO. = 1,5 Dp. = 65 mm.. Lê pseudo-iso.
- Obs. 268 — MOTETY, masc., 35 a., P.I.G..  
Ext. — AO. pinguécua int., pigmentação melânica conj.; OD. — 2 máculas corneanas justas marginais a 5 e 9 h.. Ac. V. OD. = 1 e OE. = 0,8 Dp. = 62 mm.. Lê pseudo-iso.
- Obs. 269 — MODJÔ, masc., 30 a., P.I.G..  
Ext. — AO. pinguécua int., pigmentação melânica conj.. Ac. V. OD. = 1 e OE. = 1,5 Dp. = 65 mm.. Lê pseudo-iso.
- Obs. 270 — RERIKRÉ, masc., 15 a., P.I.G..  
Ext. — AO. pigmentação melânica conj., OD. nébula corneana central. Ac. V. OD. = 0,2 e OE. = 1 Dp. = 62 mm. Lê pseudo-iso.
- Obs. 271 — POROPÓ, masc., 15 a., P.I.G..  
Ac. V. OD. = 1 e OE. = 1,5 Dp. = 62 mm.. Lê pseudo-iso.
- Obs. 272 — ROKRORI, masc., 30 a., P.I.G..  
Ext. — AO. depila. Ac. V. AO. = 1,5 Dp. = 63 mm.. Lê pseudo-iso.
- Obs. 273 — KIUKANHÚ, masc., 35 a., P.I.G..  
Ext. — AO. epicanto. Ac. V. OD. = 1 e OE. = 1,5 Dp. = 63 mm.. Lê pseudo-iso.

Obs. 274 — Y-YA-YÔ, masc., 25 a., P.I.G..

Ext. — AO pinguécua int, pigmentação melânica conj.. Ac.  
V. OD. = 1,5 e OE. = 1 Dp. = 60 mm.. Lê pseudo-iso.

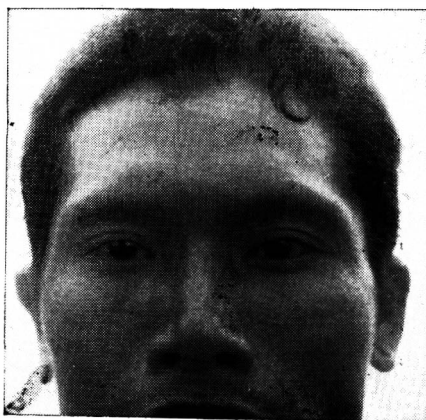

Obs. 275 — MONHABÔ, masc., 20 a., P.I.G..

Ext. — AO pigmentação melânica conj.. Ac. V. OD. = 1,5 e  
OE. = 2 Dp. = 61 mm.. Lê pseudo-iso.

Obs. 276 — ENGRY, masc., 30 a., P.I.G..

Ext. — AO pigmentação melânica conj.. Ac. V. AO. = 2  
Dp. = 62 mm.. Lê pseudo-iso.

Obs. 277 — XIKÔ, masc., 40 a., P.I.G..

Ext. — AO depila, pigmentação melânica conj.. Ac. V. AO. =  
1,5 Dp. = 61 mm.. Lê pseudo-iso.

Obs. 278 — GNÔNHUMPY, masc., 60 a., P.I.G..

Ext. — AO. depila, pigmentação melânica conj., conjuntivite sub-aguda. Ac. V. OD. = 0,9 e OE. = 0,8 Dp. = 64 mm.. Lê pseudo-iso.

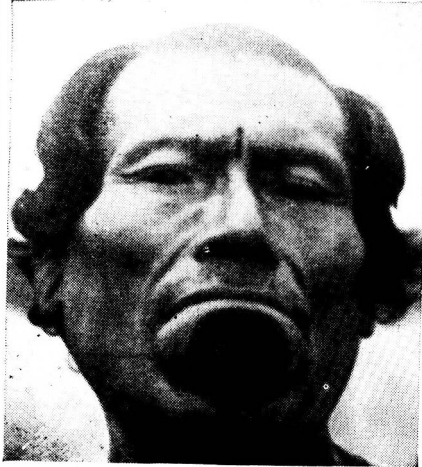

Obs. 279 — BATIRE, masc., 30 a., P.I.G..

Ext. — OE. pinguécua int.. Ac. V. AO. = 2 Dp. = 65 mm.. Lê pseudo-iso.

Obs. 280 — PACRÉ, masc., 18 a., P.I.G..

Ext. — OE. leucoma aderente. Ac. V. OD. = 2 e OE. = 0 (nula). Dp. = 62 mm.. Lê pseudo-iso.



- Obs. 281 — BOKAKO, masc., 23 a., P.I.G..  
Ext. — AO. pinguécua int. e ext.. Ac. V. OD. = 0,15 e OE. = 2 Dp. = 62 mm.. Lê pseudo-iso.
- Obs. 282 — YODE, masc., 25 a., P.I.G..  
Ext. — OD. máculas paracentral e paramarginal às 7 h.. Ac. V. AO. = 1,5 Dp. = 70 mm.. Lê pseudo-iso.
- Obs. 283 — BARANHÚ, masc., 25 a., P.I.G..  
Ext. — AO. depila, pinguécua int.. Ac. V. AO. = 2 Dp. = 60 mm.. Lê pseudo-iso.
- Obs. 284 — NYNRY, masc., 18 a., P.I.G..  
Ac. V. AO. = 1,5 Dp. = 61 mm.. Lê pseudo-iso.
- Obs. 285 — RÉKRORE, masc., 35 a., P.I.G..  
Ext. — AO. pinguécua int. e ext. Ac. V. AO. = 0,8 Dp. = 60 mm.. Lê pseudo-iso.
- Obs. 286 — NRÉMAY, masc., 16 a., P.I.G..  
Ac. V. AO. = 1 Dp. = 65 mm.. Lê pseudo-iso.
- Obs. 287 — KUKRANTYAMAKA, masc., 14 a., P.I.G..  
Ext. — AO. pinguécua int.. Ac. V. OD. = 1,5 e OE. = 1 Dp. = 59 mm.. Lê pseudo-iso.
- Obs. 288 — EKAYÊ, masc., 14 a., P.I.G..  
Ac. V. AO. = 1 Dp. = 66 mm.. Lê pseudo-iso.
- Obs. 289 — KROMKRETÚ, masc., 13 a., P.I.G..  
Ext. — AO. epicanto. Ac. V. OD. = 1,5 OE. = 2 Dp. = 56 mm.. Lê pseudo-iso.
- Obs. 290 — KONTYRE, masc., 12 a., P.I.G..  
Ext. — OE. calázio int. palp. sup.. Ac. V. AO. = 2 Dp. = 59 mm.. Lê pseudo-iso.
- Obs. 291 — BOUDJÁ, masc., 12 a., P.I.G..  
Ext. — AO. pigmentação melânica conj.. Ac. V. OD. = 0,7 e OE. = 0,9 Dp. = 63 mm.. Lê pseudo-iso.
- Obs. 292 — KOKUY, masc., 10 a., P.I.G..  
Ext. — AO. pigmentação melânica conj.. Ac. V. AO. = 1,5 Dp. = 60 mm..

- Obs. 293 — TOTOY, masc., 35 a., P. I. G.  
Ext. — AO. pinguécua int. e ext., pigmentação melânica conj.  
Ac. V. AO. = 2 Dp. = 58 mm.. Lê pseudo-iso.
- Obs. 294 — KURURA, masc., 12 a., P.I.G..  
Ext. — AO. pigmentação melânica conj.. Ac. V. OD. = 2 e  
OE. = 1,5 Dp. = 62 mm.. Lê pseudo-iso.
- Obs. 295 — AMYORE, masc., 27 a., P.I.G..  
Ext. — AO. pigmentação melânica conj.. Ac. V. OD. = 1,5 e  
OE. = 0,6 Dp. = 58 mm.. Lê pseudo-iso.
- Obs. 296 — DJOKRO, masc., 40 a., P.I.G..  
Ext. — AO. pigmentação melânica conj.. Ac. V. AO. = 2  
Dp. = 59 mm.. Lê pseudo-iso.
- Obs. 297 — NOEREMÚ, masc., 30 a., P.I.G..  
Ext. — OE. tumoração móvel cutânea na região do saco lacri-  
mal. Ac. V. AO. = 2 Dp. = 70 mm.. Lê pseudo-iso.
- Obs. 298 — MOTURE, masc., 10 a., P.I.G..  
Ac. V. AO. = 1,5 Dp. = 61 mm.. Lê pseudo-iso.
- Obs. 299 — KROKANHANKY, masc., 35 a., P.I.G. .  
Ext. — AO. pigmentação melânica conj.. Ac. V. AO. = 2  
Dp. = 64 mm.. Lê pseudo-iso.
- Obs. 300 — YOKORE, masc., 10 a., P.I.G..  
Ext. — AO. depila. Ac. V. OD. = 1 e OE. = 1,5 Dp. = 63 mm..  
Lê pseudo-iso.
- Obs. 301 — PYDJOKUDYOTY, masc., 25 a., P.I.G..  
Ext. — AO. pigmentação melânica conj.. Ac. V. AO. = 1,5  
Dp. = 63 mm.. Lê pseudo-iso.
- Obs. 302 — NYMKRERA, masc., 25 a., P.I.G..  
Ext. — AO. depila, pigmentação melânica conj.. Ac. V. AO. =  
0,8 Dp. = 58 mm.. Lê pseudo-iso.
- Obs. 303 — XAPYRE, masc., 45 a., P.I.G..  
Ext. — OE. pterígio int.. Ac. V. AO. = 2 Dp. = 62 mm.. Lê  
pseudo-iso.

- Obs. 304 — KONYKONERETY, masc., 8 a., P.I.G..  
Ext. — AO. epicanto. Ac. V. AO. = 2 Dp. = 53 mm.. Lê pseudo-iso.
- Obs. 305 — ANAHÚ, masc., 9 a., P.I.G..  
Ext. — AO. depila. Ac. V. OD. = 1,5 e OE. = 1 Dp. = 59 mm..  
Lê pseudo-iso.
- Obs. 306 -- MAKÔ, masc., 7 a., P.I.G..  
Ext. — AO. epicanto, pigmentação melânica conj. Ac. V.  
AO. = 2 Dp. = 58 mm.. Lê pseudo-iso.



- Obs 307 — PARYTUC, masc., 12 a., P.I.G..  
Ac. V. AO. = 1,5 Dp. = 60 mm.. Lê pseudo-iso.
- Obs. 308 — PATEY, masc., 50 a., P.I.G..  
Ext. — OD. estafiloma corneano. Ac. V. OD. = percepção de  
luz e OE. = 0,8 Dp. = 63 mm.. Lê pseudo-iso.

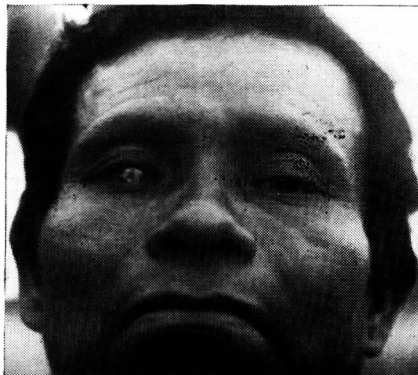



- Obs. 309 — KEMPO, masc., 13 a., P.I.G..  
Ext. — AO. conjuntivite primaveril palp. Ac. V. AO. = 1  
Dp. = 62 mm.. Lê pseudo-iso.
- Obs. 310 — UBY, masc., 5 a., P.I.G..  
Ext. — AO. epicanto, pigmentação melânica conj.. Dp. = 51  
mm..
- Obs. 311 — UBEMTY, masc., 5 a., P.I.G..  
Ext. — AO. epicante, conjuntivite aguda.
- Obs. 312 — HAYHURY, masc., 4 a., P.I.G..
- Obs. 313 — MANDUKA, masc., 50 a., P.I.G..  
Ext. — AO. epicanto. Ac. V. AO. = 1,5 Dp. = 66 mm.. Lê  
pseudo-iso.
- Obs. 314 — MEY, masc., 13 a., P.I.G..  
Ext. — AO. depila. Ac. V. OD. = 1,5 e OE. = 2 Dp. = 60  
mm.. Lê pseudo-iso.
- Obs. 315 — YREKRANTÔ, fem., 18 a., P.I.G..  
Ext. — AO. depila, epicanto. OE. nébula corneana paramar-  
ginal, 5 h.. Ac. V. AO. = 1,5 Dp. = 58 mm.. Lê pseudo-iso.
- Obs. 316 — YRERUTY, fem., 30 a., P.I.G..  
Ext. — AO. depila, epicanto. Ac. V. AO. = 1,5 Dp. = 62 mm..  
Lê pseudo-iso.
- Obs. 317 — LEGAMNY, fem., 18 a., P.I.G..  
Ac. V. AO. = 1,5 Dp. = 61 mm.. Lê pseudo-iso.
- Obs. 318 — YREBÓ, fem., 60 a., P.I.G..  
Ext. — AO. depila, pterígio int. Ac. V. AO. = 0,4 Dp. = 58  
mm.. Lê pseudo-iso.



Obs. 319 — BEMYHO, masc., 4 a., P.I.G..  
Ext. — AO. depila.

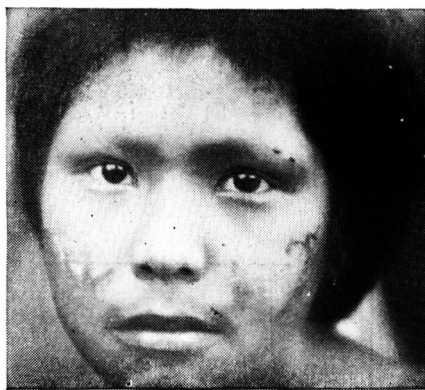

Obs. 320 — KOKORO, fem., 12 a., P.I.G..  
Ac. V. OD. = 1 e OE. = 1,5 Dp. = 64 mm.. Lê pseudo-iso.

Obs. 321 — LEKRAPRYN, fem., 8 a., P.I.G..  
Dp. = 62 mm..

Obs. 322 — YREYOTY, fem., 50 a., P.I.G..  
Ext. — AO. depila. Dp. = 57 mm..

Obs. 323 — NHOGATY, fem., 11 a., P.I.G..  
Ac. V. AO. = 2 Dp. = 58 mm.. Lê pseudo-iso.

Obs. 324 — YRENOKU, fem., 30 a., P.I.G..  
Ac. V. AO. = 2 Dp. = 64 mm.. Lê pseudo-iso.

Obs. 325 — KOTUM, fem., 30 a., P.I.G..  
Ac. V. OD. = 2 e OE. = 1,5 Dp. = 62 mm.. Lê pseudo-iso.

- Obs 326 — KOKOKY, fem, 6 a., P.I.G..  
Ext. — AO. depila. Dp. = 62 mm.

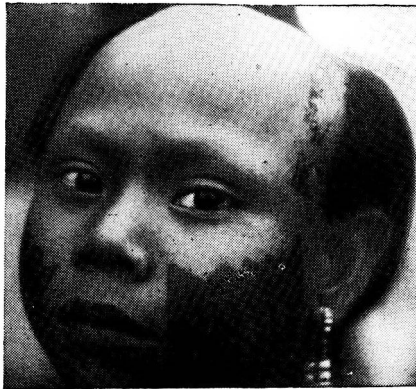

- Obs 327 — NOETUK, fem, 40 a., P.I.G..  
Ext. — AO. depila; OD. pterígio int.. Ac. V. OD. = 1 e OE. = 1,5 Dp. = 62 mm. Lê pseudo-iso.
- bs. 328 — KOKONŪ, fem, 14 a., P.I.G..  
Ext. — AO. depila. Ac. V. OD. = 0,7 e CE. = 1 Dp. = 53 mm.  
Lê pseudo-iso.
- Obs. 329 — BRIRE, fem, 14 a., P.I.G..  
Ext. — AO. depila. Ac. V. AO. = 1 Dp. = 58 mm. Lê pseudo-iso.
- Obs. 330 — KOKUNATOY, fem, 21 a., P.I.G..  
Ext. — AO. depila. Ac. V. AO. = 1 Dp. = 58 mm. Lê pseudo-iso.
- Obs. 331 — KOKURÉTY, fem, 2 a., P.I.G..  
Ext. — AO. depila, conjuntivite aguda.
- Obs. 332 — POKRÓ, fem, 35 a., P.I.G..  
Ext. — AO. pinguécula int.. Ac. V. AO. = 1 Dp. = 60 mm.  
Lê pseudo-iso.
- Obs. 333 — NGREYTYRE, fem, 7 a., P.I.G..  
Ext. — AO. úlcera; corneanas marginais superficiais, conjuntivite sub-aguda.

- Obs. 334 — PARYTU, masc., 3 a., P.I.G..  
Ext. — AO. conjuntivite sub aguda.
- Obs. 335 — KRAYTO, fem., 4 a., P.I.G..  
Ext. — AO. conjuntivite sub-aguda.
- Obs. 336 — PURUTU, masc., 3 a., P.I.G..  
Ext. — AO. conjuntivite sub-aguda.
- Obs. 337 — KOKREREO, fem., 4 a., P.I.G..  
Ext. — AO. conjuntivite sub-aguda.

### **X A V Á N T E**

Vinte índios Xavante foram examinados, em Xavantina (X), sendo seus dados médicos os seguintes:

- Obs. 341 — PRANÇA, masc., 12 a., X..  
Ext. — OD. pterígio ext., OE. pterígio int.. Ac. V AO. = 1,5  
Dp. = 60 mm.. Lê pseudo-iso.
- Obs. 342 — IPERE, masc., 8 a., X..  
Ac. V. AO. = 1 Dp. = 59 mm.. Lê pseudo-iso.
- Obs. 343 — UACIUDY, masc., 25 a., X..  
Ext. — AO. epicanto, depila. Ac. V. OD. = 2 e OE. = 1,5 Dp.  
= 69 mm.. Lê pseudo-iso.
- Obs. 344 — KURUBETÊ, masc., 30 a., X..  
Ext. — AO. depila, pigmentação melânica conj.. Pinguécua  
int. e ext.. Ac. V. OD. = 1,5 e OE. = 1 Dp. = 65 mm.. Lê  
pseudo-iso.

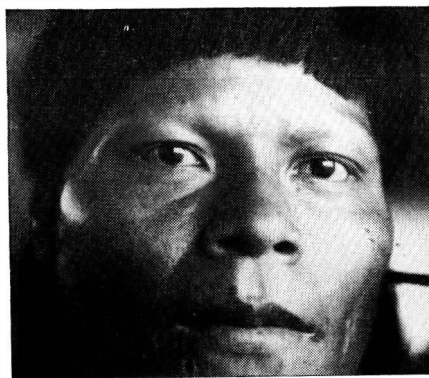

- Obs. 345 — DUPEOPTY, masc., 28 a., X.  
Ext. — AO. depila, pigmentação melânica conj.. Ac. V. AO. = 1 Dp. = 62 mm.. Lê pseudo-iso.
- Obs 346 — UARYNAXA, masc., 22 a., X.  
Ext. — AO. depila. Ac. V. AO. = 2 Dp. = 64 mm.. Lê pseudo-iso.
- Obs 347 — AMICY, masc, 12 a., X.  
Ext. — AO. pigmentação melânica conj.. Ac. V. AO. = 1 Dp. = 59 mm.. Lê pseudo-iso.
- Obs. 348 — CEREJAUAM, masc., 20 a., X.  
Ext. — AO. epicanto; pigmentação melânica conj.; OD. calázio int.. Ac. V. OD. = 1 e OE. = 1,5 Dp. = 61 mm.. Lê pseudo-iso.



- Obs. 349 — ? (ainda não tem nome), masc, 17 a., X.  
Ext. — AO. depila, epicanto. Ac. V. AO. = 2 Dp. = 63 mm  
Lê pseudo-iso.
- Obs 350 — XEREKRA, masc, 58 a., X.  
Ext. — OD. leucoma corneano. OE. pterígio int. e ext.. Ac. V. OD. = 0,02 e OE. = 0,05 Dp. 58 mm..

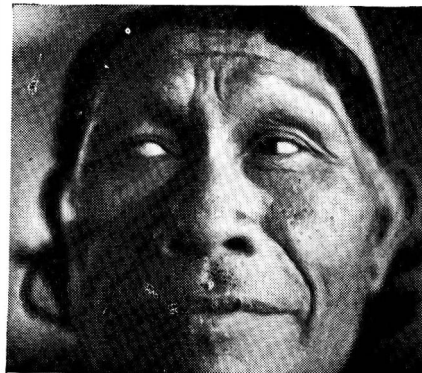

- Obs. 351 — CIPTÉ, masc., 18 a., X.  
Ext. — AO. pterígio int. incipiente, pigmentação melânica conj.  
Ac. V. AO. = 1,5 Dp. = 68 mm.. Lê pseudo-iso.
- Obs. 352 — IARIRÁ, masc., 9 a., X.  
Ext. — AO. conjuntivite sub-aguda. Ac. V. AO. = 0,7 Dp. = 58 mm..
- Obs. 353 — ADJI, masc., 35 a., X.  
Ac. V. AO. = 1,5 Dp. = 69 mm.. Lê pseudo-iso.
- Obs. 354 — URUBUANÁ, masc., 43 a., X.  
Ext. — AO. depila. Ac. V. OD. = 2 e OE. = 1,5 Dp. = 64 mm..  
Lê pseudo-iso.
- Obs. 355 — SYNYNHONYM-UE, masc., 17 a., X.  
Ac. V. OD. = 0,7 e OE. = 0,9 Dp. = 63 mm.. Lê pseudo-iso.
- Obs. 356 — UMORE, masc., 35 a., X.  
Ext. — AO. depila. Ac. V. AO. = 0,8 Dp. = 63 mm.. Lê pseudo-iso.



- Obs. 357 — DUKAM, masc., 28 a., X.  
Ext. — AO. depila, pigmentação melânica conj.. Ac. V. AO. = 1,5 Dp. = 64 mm.. Lê pseudo-iso.
- Obs. 358 — REMUASTE, fem., 25 a., X.  
Ext. — AO. depila, OD. pterígio int.. Ac. V. AO. = 0,8 Dp. = 60 mm.. Lê pseudo-iso.
- Obs. 359 — PYTA, fem., 13 a., X.  
Ext. — AO. depila, OD. pterígio int. incipiente. Ac. V. OD. = 2 e OE. = 0,5 Dp. = 64 mm.. Lê pseudo-iso.
- Obs. 360 — REMUASTEÓ, fem., 23 a., X.  
Ext. — AO. depila, pigmentação melânica conj., OD. pterígio int.. Ac. V. AO. = 0,8 Dp. = 60 mm.. Lê pseudo-iso.

## XINGUANOS

Agrupamos, sob êste título, os índios do Alto Xingu examinados no Pôsto Indígena Capitão Vasconcelos (P.I.C.V.). Em número total de 35, foram observados componentes das tribos Mehináku, Kamayurá, Yawarapití, Awetí, Trumai, Kayabí, Xerente e Madjipú. Embora sejam tribos de grupos lingüísticos diferentes, habitam a mesma região, há muitos anos, e existe, com grande freqüência, casamento entre os componentes das várias aldeias, sendo esta a razão de agrupá-los neste sub-capítulo.

Obs. 361 — TAKUNIM, masc., 30 a., Kamayurá, P.I.C.V..  
Ext. — AO. depila, pigmentação melânica conj.. Ac. V. OD. = 2 e OE. = 1,5 Dp. = 60 mm.. Lê pseudo-iso.

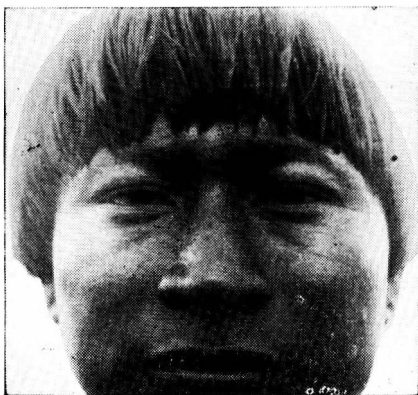

Obs. 362 — MAINAVO, masc., 30 a., Yawarapití, P.I.C.V..  
Ext. — OE. seclusão pupilar, catarata complicada, hipotensão ocular. Ac. V. OD. = 0,8 e OE. = 0 (nula) Dp. = 61 mm..  
Lê pseudo-iso.

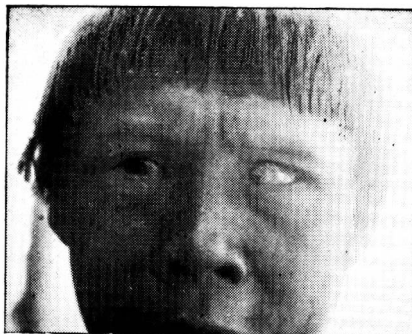

- Obs. 363 — MAPY, masc., 25 a., Yawarapití, P.I.C.V..  
Ext. — AO. pigmentação melânica conj. Ac. V. AO. = 1,5  
Dp. = 59 mm.. Lê pseudo-iso.
- Obs. 364 — XAUKÚ, masc., 35 a., Trumái, P.I.C.V..  
Ext. — AO. depila. Ac. V. OD. = 15 e OE. = 1 Dp. = 67 mm  
Lê pseudo-iso.
- Obs. 365 — JAKUMAM, masc., 25 a., Mehináku, P.I.C.V..  
Ext. — AO. conjuntivite sub-aguda. Ac. V. OD. = 1,5 e OE. =  
2 Dp. = 60 mm.. Lê pseudo-iso.
- Obs. 366 — AURY, masc., 25 a., Mehináku, P.I.C.V..  
Ext. — OD. pterígio int. gigante. OE. pterígio int. e ext. Ac  
V. OD. = 0,05 e OE. = 1,5 Dp. = 59 mm.. Lê pseudo-iso.
- Obs. 367 — TAUHÁ, masc., 35 a., Kayabí, P.I.C.V..  
Ext. — AO. depila. Ac. V. AO. = 1 Dp. = 63 mm.. Lê pseu-  
do-iso.
- Obs. 368 — XTYKAPARÁ, masc., 13 a., Yawarapití, P.I.C.V..  
Ac. V. AO. = 2 Dp. = 58 mm.. Lê pseudo-iso.
- Obs. 369 — JAVARITÚ, masc., 30 a., Trumái, P.I.C.V..  
Ext. — AO. pigmentação melânica conj. Ac. V. OD. = 2 e  
OE. = 1,5 Dp. = 60 mm.. Lê pseudo-iso.
- Obs. 370 — AVANÊ, masc., 40 a., Kamayurá, P.I.C.V..  
Ext. — OE. leucoma central corneano. Ac. V. OD. = 0,3 e  
OE. = 0,02 Dp. = 66 mm.. Lê pseudo-iso.
- Obs. 371 — UMARY, masc., 45 a., Kamayurá, P.I.C.V..  
Ext. — AO. depila, OE. atrofia do globo, hipotensão ocular, leu-  
coma total. Ac. V. OD. = 1,5 e OE. = 0 (nula). Dp. = 60  
mm.. Lê pseudo-iso.



- Obs. 372 — KANUTARY, masc., 28 a., Kamayurá, P. I. C. V.  
Ac. V. AO. = 1,5 Dp. = 60 mm.. Lê pseudo-iso.

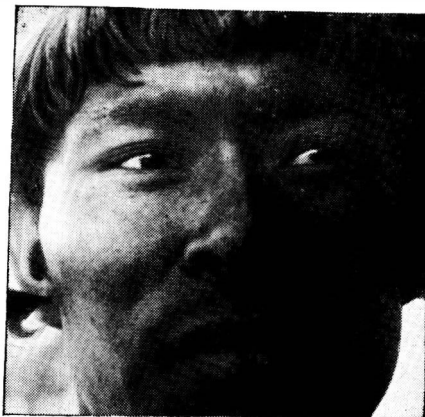

- Obs. 373 — MATULA, masc., 28 a., Awetí, P.I.C.V..  
Ext. — AO. pigmentação melânica conj.. Ac. V. OD. = 1,5  
e OE. = 1 Dp. = 60 mm.. Lê pseudo-iso.

- Obs 374 — KAYTU, masc., 35 a., Awetí, P.I.C.V..  
Ac. V. AO. = 2 Dp. = 57 mm.. Lê pseudo-iso.

- Obs. 375 — KANOVY, fem., 22.<sup>a</sup> Kamayurá. P. I. C. V.  
Ac. V. OD. = 1,5 e OE. = 2 Dp. = 53 mm.. Lê pseudo-iso.

- Obs. 376 — KATUKU, masc., 60 a., Awetí, P.I.C.V..  
Ext. — AO. depila, pigmentação melânica conj., pinguécua  
int.. Ac. V. OD. = 0,6 e OE. = 0,4 Dp. = 59 mm.. Lê pseudo-iso.

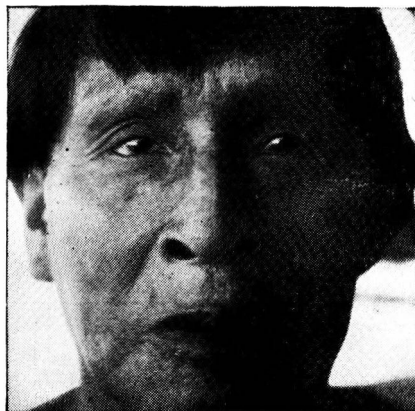

- Obs. 377 — OYA, masc, 20 a., Kamayurá, P.I.C.V..  
Ac. V. AO. = 0,8 Dp. = 60 mm.. Lê pseudo-iso.
- Obs. 378 — KULUKUMÁ, masc, 40 a., Awetí, P.I.C.V..  
Ac. V. AO. = 1,5 Dp. = 63 mm.. Lê pseudo-iso.
- Obs. 379 — MATALOHA, masc, 17 a., Mehináku, P.I.C.V..  
Ac. V. OD. = 0,9 e OE. = 1 Dp. = 58 mm.. Lê pseudo-iso.
- Obs. 330 — AXIÚ, masc, 14 a., Mehináku, P.I.C.V..  
Ext. — AO. pigmentação melânica conj.. Ac. V. AO. = 1,5 Dp.  
= 60 mm.. Lê pseudo-iso.

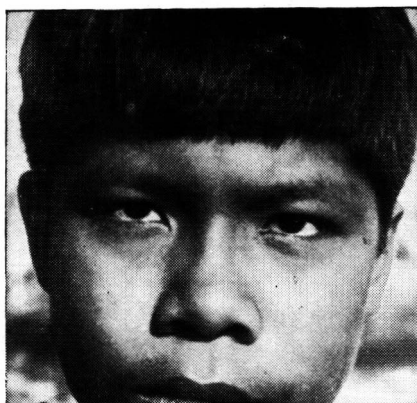

- Obs. 331 — KUHA, masc, 35 a., Kayabí, P.I.C.V..  
Ext. — AO. depila, pigmentação melânica conj.. Ac. V. AO. =  
1 Dp. 59 mm.. Lê pseudo-iso.



- Obs 382 — KRYAPÓ. masc., 28 a., Madjipú, P.I.C.V..  
Ext. — OD. calázio ext.. AO. depila. Ac. V. AO. = 1,5 Dp. = 61 mm.. Lê pseudo-iso.



- Obs. 383 — KAMAIKU, masc., 9 a., Kamayurá, P.I.C.V..  
Ext. — AO. pigmentação melânica conj.. Ac. V. AO. = 1  
Dp. = 58 mm.. Lê pseudo-iso.

- Obs. 384 — DYAKUY, fem., 20 a., Aweti, P.I.C.V..  
Ext. — AO. depila. Ac. V. OD. = 1,5 e OE. = 2 Dp. 57 mm.  
Lê pseudo-iso.



- Obs. 385 — KUBKRENÁ, fem., 38 a., Xerénte, P.I.C.V..  
Ac. V. OD. = 1 e OE. = 0,8 Dp. = 62 mm.. Lê pseudo-iso.



- Obs. 386 — APYKAKÔ, fem., 18 a., Mehináku, P.I.C.V..  
Ext. — AO. pigmentação melânica conj.. Ac. V. OD. = 1 e  
OE. = 1,5 Dp. = 57 mm.. Lê pseudo-iso.

- Obs. 387 — AUAKÚ, fem., 20 a., Yawarapití, P.I.C.V..  
Ext. — AO. depila. Ac. V. AO. = 2 Dp. = 61 mm.. Lê pseudo-iso.

- Obs. 388 — TABAKUMÁ, fem., 25 a., Kamayurá, P.I.C.V..  
Ext. — AO. depila. Ac. V. AO. = 1,5 Dp. = 61 mm.. Lê pseudo-iso.

- Obs. 389 — YAKOALO, fem., 30 a., Yawarapití, P.I.C.V..  
Ext. — AO. pinguécula int. Ac. V. OD. = 0,9 e OE. = 1 Dp. = 63  
mm.. Lê pseudo-iso.



Obs. 390 — UEREMSÚ, masc., 32 a., Mehináku, P.I.C.V..

Ext. — AO. depila, pigmentação melânica conj., pinguécula int.  
Ac. V. OD. = 2 e OE. = 0,3 Dp. = 59 mm.. Lê pseudo-iso.

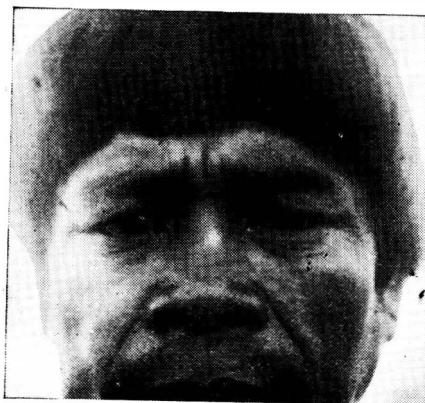

Obs. 391 — MUTSURY, fem., 12 a., Mehináku, P.I.C.V..

Ac. V. OD. = 1,5 e OE. = 2 Dp. = 55 mm.. Lê pseudo-iso.

Obs. 392 — AMAPUYM, fem., 12 a., Mehináku, P.I.C.V..

Ac. V. AO. = 1,5 Dp. = 58 mm.. Lê pseudo-iso.

Obs. 393 — TAMUKADO, fem., 9 a., Yawarapiti, P.I.C.V..

Ext. — AO. depila, pigmentação melânica conj.. Ac. V. OD. =  
1 e OE. = 0,6 Dp. = 53 mm.. Lê pseudo-iso.



- Obs. 394 — NICMANÚ, fem., 23 a., Mehináku, P.I.C.V..  
Ext. — AO. depila. Ac. V. OD. = 0,9 e OE. = 1,5 Dp. = 52 mm.. Lê pseudo-iso.

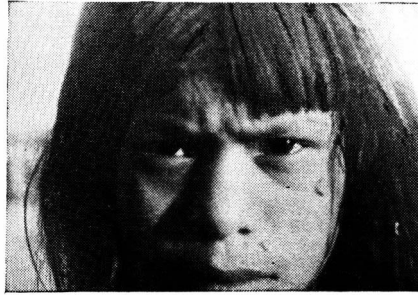

- Obs. 395 — LAUALO, fem., 23 a., Yawarapiti, P.I.C.V..  
Ext. — AO. depila. Ac. V. AO. = 1 Dp. = 60 mm.. Lê pseudo-iso.

## F U L N I Ô

Em nossa ida ao Pôsto Indígena General Dantas Barreto (P.I.G.D.B.), constatamos a presença de tracoma entre os índios.

As primeiras observações foram realizadas de casa em casa, na aldeia do Ouricuri, para termos uma idéia real do tracoma entre os Fulniô. A partir da Obs. 499, os casos clínicos relatados são de índios que procuraram espontaneamente o médico, para exame ocular e possível tratamento. Foram examinadas 124 pessoas cujas observações descrevemos a seguir:

- Obs. 404 — LOTILDE FERREIRA DE SÁ, fem., 25 a., P.I.G.D.B..  
Ext. — AO. pinguécua int., tracoma III.
- Obs. 405 — AMÉLIA FERREIRA DE SÁ, fem., 50 a., P.I.G.D.B..  
Ext. — AO. pterígio int..
- Obs. 406 — VALDECIR FERREIRA DE SÁ, masc., 2 a., P.I.G.D.B..
- Obs. 407 — JOSÉ LÚCIO CASEMIRO, masc., 42 a., P.I.G.D.B..  
Ext. — AO. pterígio int., tracoma IV.
- Obs. 408 — IVANY LÚCIO, fem., 5 a., P.I.G.D.B..
- Obs. 409 — MARIA DE LOURDES LÚCIO, fem., 7 a., P.I.G.D.B..

- Obs. 410 — JOSÉ LÚCIO, masc., 10 a, P.I.G.D.B.
- Obs. 411 — LINDACI LÚCIO, fem., 12 a, P.I.G.D.B.
- Obs. 412 — ANTÔNIA MARIA MACHADO, fem., 60 a, P.I.G.D.B.  
Ext. — AO. arco senil, pinguécua int, pigmentação melânica conj.. Meios — AO. opacificação nuclear do cristalino. Ac. V. AO. = 0,05.
- Obs. 413 — AMBRÓSIO MACHADO, masc., 30 a, P.I.G.D.B.  
Ext. — AO. pinguécua int, pigmentação melânica conj, tra coma IV.
- Obs. 414 — JAIR RIBEIRO, masc., 25 a, P.I.G.D.B.  
Ext. — AO. pigmentação melânica conj, pinguécua int.



- Obs. 415 — MARIA DO CARMO RIBEIRO, fem., 65 a., P.I.G.D.B.  
Ext. — AO. arco senil, tracoma IV.
- Obs. 416 — ISIDORA FERREIRA DE SÁ, fem., 55 a, P.I.G.D.B.  
Ext. — AO. arco senil, OD. pinguécua int, OE. pterígio int.
- Obs. 417 — JOSEFA RIBEIRO, fem., 55 a, P.I.G.D.B.  
Ext. — AO. pinguécua int..
- Obs. 418 — LIBÉRIA RIBEIRO, fem., 5 a, P.I.G.D.B.
- Obs. 419 — MARIA HELOÍSA, fem., 17 a, P.I.G.D.B.  
Ext. — AO. pigmentação melânica conj..

- Obs. 420 — MARIA UMBELINO, fem., 50 a., P.I.G.D.B.  
Ext. — OD. pterígio int., OE. pinguécua int., AO. pigmentação melânica conj..
- Obs. 421 — EULINA DA CRUZ, fem., 26 a., P.I.G.D.B..
- Obs. 422 — MARIA NILCE FERREIRA, fem., 4 meses, P.I.G.D.B..
- Obs. 423 — LINDOVAL FERREIRA, masc., 5 a., P.I.G.D.B..
- Obs. 424 — CÍCERO FERREIRA, masc., 4 a., P.I.G.D.B..
- Obs. 425 — JOSÉ CRUZ DA SILVA, masc., 73 a., P.I.G.D.B..  
Ext. — AO. pigmentação melânica conj., conjuntivite crônica.

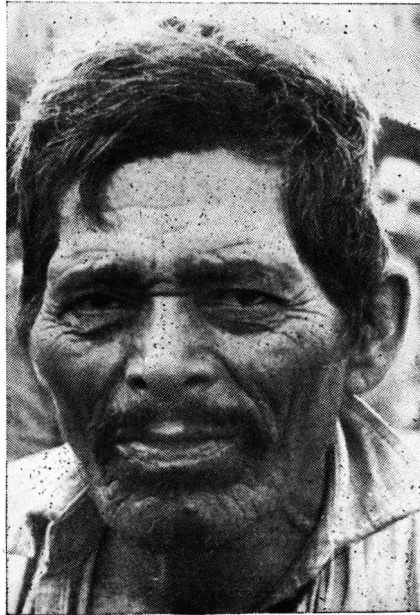

- Obs. 426 — ALZIRA DOS SANTOS, fem., 12 a., P.I.G.D.B..  
Ext. — AO. conjuntivite crônica.
- Obs. 427 — CLEIDE MACHADO, fem., 13 a., P.I.G.D.B..  
Ext. — AO. conjuntivite crônica, pinguécua int..
- Obs. 428 — PASTORA MACHADO, fem., 45 a., P.I.G.D.B..  
Ext. — AO. pterígio int., pigmentação melânica conj..



- Obs. 429 — DAMARE MACHADO, fem., 2 a., P.I.G.D.B..  
Ext. — AO. tracoma II.
- Obs. 430 — MÁRCIA MACHADO, fem., 4 a., P.I.G.D.B..  
Ext. — AO. blefarite escamosa, conjuntivite crônica.
- Obs. 431 — DACILA CRUZ, fem., 5 a., P.I.G.D.B..
- Obs. 432 — MARIA CRUZ, fem., 4 a., P.I.G.D.B..  
Ext. — AO. pinguécua int..
- Obs. 433 — QUITÉRIA INÁCIA, fem., 48 a., P.I.G.D.B..  
Ext. — AO. conjuntivite crônica, pinguécua int.
- Obs. 434 — LINILDO CAETANO, masc., 2 a., P.I.G.D.B..
- Obs. 435 — ANTÔNIO CAETANO, masc., 45 a., P.I.G.D.B..  
Ext. — AO. conjuntivite crônica, pinguécua int.
- Obs. 436 — MARIA BALBINA CAETANO, fem., 16 a., P.I.G.D.B..  
Ext. — OE. nébua corneana.
- Obs. 437 — VALDECIRA CAETANO, fem., 8 a., P.I.G.D.B..
- Obs. 438 — ZORAIDE CAETANO, fem., 6 a., P.I.G.D.B..  
Ext. — AO. conjuntivite sub-aguda.  
Ext. — AO. conjuntivite crônica.
- Obs. 439 — JOAQUIM CAETANO, masc., 5 a., P.I.G.D.B..
- Obs. 440 — NOEMIA CAETANO, fem., 14 a., P.I.G.D.B..
- Obs. 441 — ALOÍSIO CAETANO, masc., 13 a., P.I.G.D.B..
- Obs. 442 — MANOEL CAETANO, masc., 25 a., P.I.G.D.B..
- Obs. 443 — MARIA CAETANO, fem., 60 a., P.I.G.D.B..  
Ext. — AO. arco senil, pinguécua int..
- Obs. 444 — ANA FRANCIECA DE SÁ, fem., 50 a., P.I.G.D.B..  
Ext. — AO. pinguécua int., OE. naevus pigmentar palp. inf.
- Obs. 445 — JÚLIA VERÍSSIMO, fem., 48 a., P.I.G.D.B..  
Ext. — AO. pterígio int..
- Obs. 446 — EUNICE VERÍSSIMO, fem., 25 a., P.I.G.D.B..
- Obs. 447 — CÉLIA VERÍSSIMO, fem., 2 a., P.I.G.D.B..  
Ext. — AO. conjuntivite aguda.

- Obs. 448 — OLIVIA MARQUES, fem., 40 a., P.I.G.D.B.  
Ext. — AO. conjuntivite crônica, pinguécua int.
- Obs. 449 — SEBASTIÃO MATTOS, masc., 20 a., P.I.G.D.B.  
Ext. — AO. conjuntivite folicular.
- Obs. 450 — MATILDE MACHADO, fem., 21 a., P.I.G.D.B.  
Ext. — AO. conjuntivite crônica, pigmentação melânica conj.
- Obs. 451 — DOMINGOS MATTOS, masc., 25 a., P.I.G.D.B.  
Ext. — AO. conjuntivite crônica.
- Obs. 452 — LEDILCE MATTOS, fem., 4 a., P.I.G.D.B.
- Obs. 453 — CECÍLIA MATTOS, fem., 25 a., P.I.G.D.B.  
Ext. — AO. conjuntivite crônica, pinguécua int.
- Obs. 454 — LINDACI FERREIRA DE SÁ, fem., 4 a., P.I.G.D.B.
- Obs. 455 — ARGENTINA PEREIRA, fem., 23 a., P.I.G.D.B.  
Ext. — AO. conjuntivite crônica.
- Obs. 456 — ANA LÚCIA PEREIRA, fem., 9 a., P.I.G.D.B.
- Obs. 457 — ARANY PEREIRA, fem., 2 a., P.I.G.D.B.
- Obs. 458 — ISAURA RIBEIRO, fem., 5 a., P.I.G.D.B.  
Ext. — AO. pinguécua int.
- Obs. 459 — MARTA BRITO, fem., 45 a., P.I.G.D.B.  
Ext. — AO. tracoma IV.
- Obs. 460 — EVITA MATTOS, fem., 19 a., P.I.G.D.B.  
Ext. — AO. conjuntivite crônica.
- Obs. 461 — SEBASTIÃO LEANETO, masc., 52 a., P.I.G.D.B.  
Ext. — AO. pterígio int., tracoma IV.
- Obs. 462 — FREDERICO DA SILVA, masc., 74 a., P.I.G.D.B.  
Ext. — AO. arco senil, tracoma IV.
- Obs. 463 — JOANA DE MATTOS, fem., 22 a., P.I.G.D.B.  
Ext. — AO. tracoma IV, pinguécua int., pigmentação melânica conj.

- Obs. 461 — ANTÔNIA DE MATTOS, fem., 52 a., P.I.G.D.B.  
Ext. — AO. tracoma IV, pigmentação melânica conj.
- Obs. 455 — GENEROSA CONCEIÇÃO, fem., 60 a., P.I.G.D.B.  
Ext. — AO. arco senil, tracoma IV, pinguécua int.
- Obs. 466 — JOSEFA FERREIRA DOS SANTOS, fem., 65 a., P.I.G.D.B.  
Ext. — AO. arco senil, tracoma IV, pinguécua int.
- Obs. 467 — ALEXANDRE R. MACHADO, masc., 50 a., P.I.G.D.B.  
Ext. — AO. tracoma IV, pinguécua int.
- Obs. 468 — HERMÍNIO MACHADO, masc., 20 a., P.I.G.D.B.  
Ext. — AO. tracoma III.
- Obs. 469 — DARCY MACHADO, masc., 15 a., P.I.G.D.B.  
Ext. — AO. tracoma III.
- Obs. 470 — FRANCISCA MACHADO, fem., 55 a., P.I.G.D.B.  
Ext. — AO. tracoma IV, pinguécua int.
- Obs. 471 — VICÊNCIA MACHADO, fem., 80 a., P.I.G.D.B.  
Ext. — AO. tracoma IV, entrópico, triquíasis, leucoma. Ac. V.  
AO. = percepção de vultos.
- Obs. 472 — AVELITA SIQUEIRA, fem., 22 a., P.I.G.D.B.  
Ext. — OD. episclerite.
- Obs. 473 — JOSÉ AUGUSTO DE SOUSA, masc., 26 a., P.I.G.D.B.
- Obs. 474 — PANTALEÃO SOUSA, masc., 5 a., P.I.G.D.B.
- Obs. 475 — JOVELITA SOUSA, fem., 2 a., P.I.G.D.B.
- Obs. 476 — ANTÔNIA BARBOSA DE MATTOS, fem., 50 a., P.I.G.D.B.  
Ext. — AO. tracoma IV.
- Obs. 477 — VITORINA CARNEIRO, fem., 75 a., P.I.G.D.B.  
Ext. — AO. arco senil. Meios — OD. catarata cortical senil.
- Obs. 478 — CRISTALINO CAETANO, masc., 40 a., P.I.G.D.B.  
Ext. — AO. conjuntivite crônica.
- Obs. 479 — DJALMA CAETANO, masc., 11 a., P.I.G.D.B.

- Obs. 480 — FREDERICO SILVA, masc., 24 a., P.I.G.D.B.  
Ext. — AO. tracoma IV.
- Obs. 481 — MARIA SOCORRO, fem., 3 a., P.I.G.D.B.
- Obs. 482 — MARIA BERNARDINA, fem., 48 a., P.I.G.D.B.  
Ext. — AO. tracoma IV, nébulas corneanas.
- Obs. 483 — JOSÉ RIBEIRO DE AMORIM, masc., 60 a., P.I.G.D.B.  
Ext. — AO. tracoma IV, pinguécua int., pigmentação melânica conj.
- Obs. 484 — HILÁRIO BARBOSA, masc., 11 a., P.I.G.D.B.  
Ext. — AO. conjuntivite crônica.
- Obs. 485 — MARIA DO CARMO, fem., 35 a., P.I.G.D.B.  
Ext. — AO. conjuntivite crônica, pinguécua int.
- Obs. 486 — JACEMIRA FERREIRA DOS SANTOS, fem., 5 a., P.I.G.D.B.
- Obs. 487 — JOÃO LEITE, masc., 55 a., P.I.G.D.B.  
Ext. — AO. pterígio int., tracoma IV.
- Obs. 488 — ELVIRA DE BRITO, fem., 45 a., P.I.G.D.B.  
Ext. — AO. tracoma IV.
- Obs. 489 — SAMPAIO LEITE, masc., 6 a., P.I.G.D.B.
- Obs. 490 — VANIZIAL LEITE, fem., 4 a., P.I.G.D.B.
- Obs. 491 — RITA BRITO, fem., 50 a., P.I.G.D.B.  
Ext. — AO. tracoma IV, pinguécua int.. Meios — OE. catarata traumática.
- Obs. 492 — HORÁCIO BRITO, masc., 80 a., P.I.G.D.B.  
Meios — AO. catarata luxada, glaucoma secundário.
- Obs. 493 — HORÁCIO NETO, masc., 10 a., P.I.G.D.B.
- Obs. 494 — CÍCERO BRITO, masc., 20 a., P.I.G.D.B.  
Ext. — AO. pinguécua int.
- Obs. 495 — JANDIRA DE MATTOS, fem., 22 a., P.I.G.D.B.

- Obs. 496 — CLÉA DE MATTOS, fem., 1 a., P.I.G.D.B.  
Ext. — AO. xerose.
- Obs. 497 — JANDIRA DE MATTOS, fem., 25 a., P.I.G.D.B.  
Ext. — AO. pigmentação melânica conj.
- Obs. 498 — FRANCISCA DE SOUSA, fem., 48 a., P.I.G.D.B.
- Obs. 499 — OLIENTE FERREIRA DE SÁ, masc., 28 a., P.I.G.D.B.  
Ext. — AO. pinguécua int. Ac. V. OD. = 1,5 tol. + 0,50DE  
OE. = 1 tol. + 0,50DE Dp. = 65 mm. Lê pseudo-iso.
- Obs. 500 — EUCLIDES FREDERICO DA SILVA, masc., 43 a., P.I.G.D.B.  
Ext. — OD. pinguécua int., pigmentação melânica conj. Ac.  
V. OD. = 1 não tol. lentes posit. e OE. = 1 não tol. lentes posit.  
Dp. = 64 mm. Lê pseudo-iso.
- Obs. 501 — FERNANDO LIMA JAGUARÉ, masc., 50 a., P.I.G.D.B.  
Ext. — AO. tracoma IV. Ac. V. OD. = 0,6 c/ + 0,75DE = 1  
OE. = 0,4 c/ + 0,50DE comb. + 2,50DC a 30° = 0,9. Para perto  
ad. + 2,00 DE. Dp. = 60 — 58 mm. Lê pseudo-iso.
- Obs. 502 — LUÍS BARBOSA SILVA, masc., 37 a., P.I.G.D.B.  
Ext. — OD. leucoma corneano. Meios — OE. astigmatismo ir-  
regular. Ac. V. OD. = percepção de vultos e OE. = 0,7 não  
melhora. Dp. = 66 mm. Lê pseudo-iso.

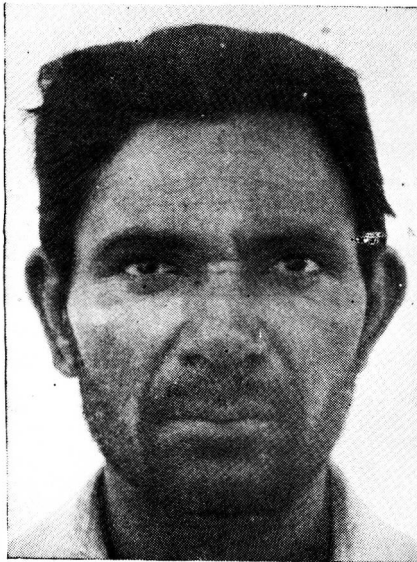

- Obs. 503 — PAULO DE TARSO C. ALBUQUERQUE, masc., 9 a., P.I.G.D.B.  
Ac. V. OD. = 2 não tol. lentes posit. e OE. = 1,5 não tol. lentes posit.. Dp. = 60 mm.. Lê pseudo-iso.
- Obs. 504 — JÚLIA VERÍSSIMA, fem., 80 a., P.I.G.D.B..  
Ext. — AO. pinguécua. int. Meios — catarata senil madura.  
Ac. V. AO. = percepção de vultos.



- Obs. 505 — GENÉSIO LÚCIO, masc., 32 a., P.I.G.D.B..  
Ext. — AO. pigmentação melânica conj. Ac. V. OD. = 1 tol + 0,50DC a 60° e OE. = 0,9 c/ + 0,75DC a 110° = 1 Dp. = 69 mm.. Lê pseudo-iso.
- Obs. 506 — VILÁCIO DE LUNA, masc., 20 a., P.I.G.D.B..  
Ext. — AO. tracoma III. Fundus — OD. cório-retinite atrófica justa-macular. Ac. V. OD. = 0,3 não melhora e OE. = 0,9 c/ + 0,50DC a 105° = 1 Dp. = 59 mm.. Lê pseudo-iso.
- Obs. 507 — APOLÔNIO MACHADO, masc., 52 a., P.I.G.D.B..  
Ext. — AO. tracoma IV, OE. pinguécua. Ac. V. OD. = 0,3 c/ + 0,50DE = 1 e OE. = 0,9 c/ + 0,50DE = 1. Para perto ad. + 2,00DE Dp. = 62 — 60 mm.. Lê pseudo-iso.
- Obs. 508 — MARIA ZULIDE C. DE ALBUQUERQUE, fem., 12 a., P.I.G.D.B..  
Ext. — AO. conjuntivite crônica. Ac. V. AO. = 1,5 não tolera lentes posit.. Dp. = 56 mm.. Lê pseudo-iso.

- Obs. 509 — JOÃO F. DOS SANTOS FILHO, masc., 31 a., P.I.G.D.B.  
Ext. — AO. tracoma IV, pinguécua int. Ac. V. OD. = 1 não tol. lentes posit., e OE. = 1,5 não tol. lentes posit.. Dp. = 64 mm.. Lê pseudo-iso.
- Obs. 510 — SEVERINO MATTOS, masc., 22 a., P.I.G.D.B.  
Ext. — AO. pigmentação melânica conj. Ac. V. OD. = 2 não tolera lentes posit. e OE. = 1,5 tol. lentes + 0,50DC a 115° Dp. = 62 mm.. Lê pseudo-iso.
- Obs. 511 — JOSEFA ROSA, fem., 38 a., P.I.G.D.B.  
Ext. — AO. pinguécua int., pigmentação melânica conj. Ac. V. OD. = 0,7 c/ + 1,00DC a 100° = 1 e OE. = 0,9 c/ + 0,50DC a 70° = 1 Dp. = 59 mm.. Lê pseudo-iso.



- Obs. 512 — TARCÍLIO CRUZ, masc., 26 a., P.I.G.D.B.  
Ext. — AO. pinguécua int., tracoma IV. Ac. V. OD. = 1 não tol. lentes posit. e OE. = 1,5 não tol. lentes posit.. Dp. = 60 mm.. Lê pseudo-iso.
- Obs. 513 — CÍCERO BRITO, masc., 20 a., P.I.G.D.B.  
Ext. — AO. tracoma II. Ac. V. AO. = 2 não tol. lentes posit.. Dp. = 62 mm.. Lê pseudo-iso.
- Obs. 514 — LUÍS PONTES, masc., 50 a., P.I.G.D.B.  
Ext. — AO. pinguécua int., tracoma IV. Ac. V. OD. = 0,8 c/ — 0,25DC a 180° = 1 e OE. = 1 não tol. lentes posit.. Dp. = 67 mm.. Lê pseudo-iso.

- Obs. 515 — AGENOR CORDEIRO, masc., 35 a., P.I.G.D.B.  
Ac. V. OD. = 1 tol. + 0,50DE e OE. = 0,9 c/ + 0,50DE = 1  
Dp. = 62 mm.. Lê pseudo-iso.
- Obs. 516 — OLINDRINA GOMES DA SILVA, fem., 55 a., P.I.G.D.B..  
Ext. — AO. pigmentação melânica conj.. Ac. V. OD. = 0,5 c/  
+ 1,50DC a 115° = 1 e OE. = 0,9 c/ + 0,50DE = 1. Para per-  
to ad. + 2,25DE. Dp. = 62 — 60 mm.. Lê pseudo-iso.
- Obs. 517 — DURVAL TÓRRES, masc., 28 a., P.I.G.D.B..  
Ext. — AO. tracoma II. Ac. V. AO. = 1,5 tol. + 0,50DE Dp. =  
62 mm.. Lê pseudo-iso.
- Obs. 518 — FRANCISCO FERREIRA DE SÁ, masc., 19 a., P.I.G.D.B..  
Ext. — AO. pigmentação melânica conj.. Ac. V. OD. = 1,5 não  
tol. lentes posit. e OE. = 2 não tol. lentes posit.. Dp. = 65 mm..  
Lê pseudo-iso.
- Obs. 519 — MANOEL FRANCISCO RIBEIRO, masc., 61 a., P.I.G.D.B..  
Ext. — AO. tracoma IV. Meios — AO. astigmatismo irregular  
Ac. V. OD. = 0,7 não melhora com lentes e OE. = 0,2 não me-  
lhora com lentes. Para perto AO. + 3,00DE Dp. = 62 — 60  
mm.. Lê pseudo-iso.

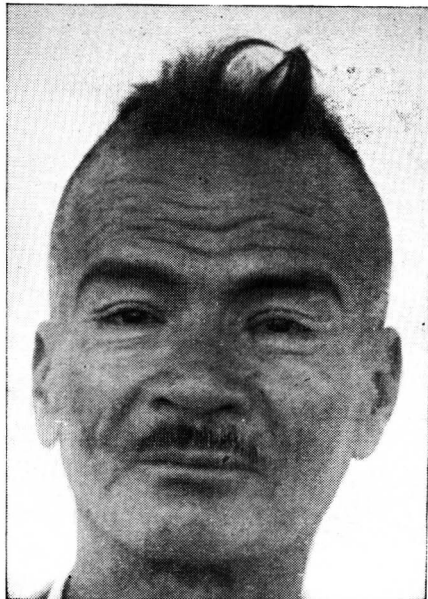



- Obs. 520 — FRANCISCA MACIEL RIBEIRO, fem., 53 a, P.I.G.D.B.  
Ext. — AO. pinguécua int., pigmentação melânica conj.. Ac. V. OD. = 0,3 c/ + 1,00DE comb. + 0,50DC a 105° = 1 e OE. = 0,15 c/ + 1,00DE comb. + 1,25 DC a 70° = 1 Dp. = 66 — 64 mm.. Para perto ad. + 2,25DE. Lê pseudo-iso.
- Obs. 521 — BENITA FERREIRA DE SÁ, fem., 25 a, P.I.G.D.B.  
Ext. — AO. tracoma IV. Ac. V. OD. = 0,9 não melhora com lentes e OE. = 1,5 não tol. lentes posit.. Dp. = 63 mm.. Lê pseudo-iso.
- Obs. 522 — CLEUSA LUNA, fem., 25 a, P.I.G.D.B.  
Ext. — OE. episclerite. Ac. V. AO. = 1 não tol. lentes posit.. Dp. = 61 mm.. Lê pseudo-iso.
- Obs. 523 — ALCINO DA TERRA FREDERICO, masc., 14 a, P.I.G.D.B.  
Ac. V. AO. = 1 não tol. lentes posit.. Dp. = 62 mm.. Lê pseudo-iso.

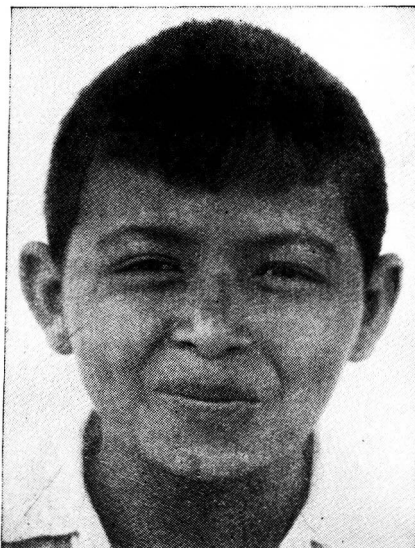

- Obs. 524 — ROBERTO F. DE ALBUQUERQUE, masc., 59 a, P.I.G.D.B.  
Ext. — AO. conjuntivite crônica. Ac. V. AO. = 1 tol. + 0,50 DE. Para perto ad. + 2,75DE. Dp. = 68 — 66 mm.. Lê pseudo-iso.

- Obs. 525 — SEBASTIÃO MACIEL RIBEIRO, masc., 53 a., P.I.G.D.B..  
Ext. — OE. naevus pigm. palp. inf., AO. pinguécua int. Ac  
V. OD. = 2 não tol. lentes posit. e OE. = 1,5 não tol. lentes  
posit.. Dp. = 62 mm.. Lê pseudo-iso.

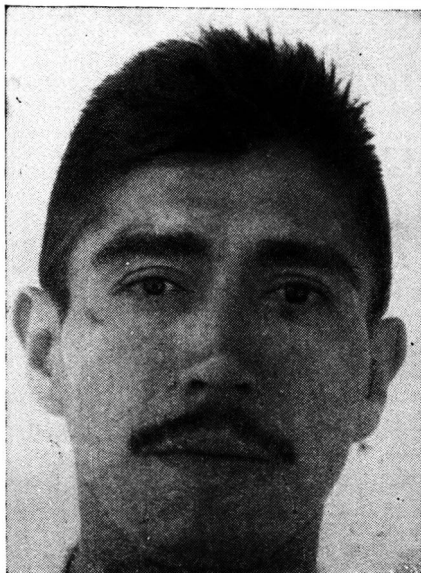

- Obs. 526 -- PEDRO VERÍSSIMO FILHO, masc., 20 a., P.I.G.D.B..  
Ext. — OE. corpo estranho conjuntiva tarsal sup. e temporal.  
Ac. V. AO. = 1,5 não tol. lentes posit.. Dp. = 62 mm.. Lê  
pseudo-iso.
- Obs. 527 — JOANA MACHADO, fem., 42 a., P.I.G.D.B..  
Ext. — AO. tracoma IV, pinguécua int.. Ac. V. AO. = 1 não  
tol. lentes posit.. Dp. = 60 mm.. Lê pseudo-iso.

### **ÍNDIOS ISOLADOS**

Em nossas viagens encontramos elementos de certas tribos vivendo em outras. Devido ao seu pequeno número, são descritos à parte, pois não têm valor estatístico de tribo. Pelo mesmo motivo, descrevemos aqui os Mundurukú encontrados em Jacarèa-canga, em número de três.

- Obs 140 — JOSÉ DE OLIVEIRA, masc, 26 a, Parintintín, P.I.K.N..  
Ext. — AO. pigmentação melânica conj, epicanto. Ac. V. OD.  
= 1,5 tol. + 0,50DE e OE. = 1 tol. + 0,50DE Dp. = 64 mm.  
Lê pseudo-iso.



- Obs. 170 — KARRETY, fem., 65 a, Xavantín, P.I.I..  
Ext. — AO. pterígio int., pinguécua ext.. Ac. V. OD. = 0,5 e  
OE. = 0,6 Dp. = 54 mm.. Lê pseudo-iso.



- Obs. 174 — UAKUHI, fem., 75 a., Xavantín, P.I.I.  
Ext. — AO. pinguécua int. e ext.. Dp. = 55 mm..



- Obs. 178 — HANENKUY, masc., 20 a., Borôro, P.I.I.  
Ext. — AO. pinguécua int. e ext.. Ac. V. OD. = 0,9 e OE. = 0,8 Dp. = 65 mm.. Lê pseudo-iso.

- Obs. 192 — FRANCISCO PARANÁ, masc., 45 a., Coroado, P.I.V.  
Ext. — AO. pinguécua int., pigmentação melânica conj.. Ac. V. AO. = 1,5 Dp. = 67 mm.. Lê pseudo-iso.

- Obs. 227 — SEBASTIÃO TENÓRIO, masc., 41 a., Pankarurú, P.I.V..  
Ext. — AO. pinguécua int. e ext., pigmentação melânica conj..  
Ac. V. OD. = 1 e OE. = 0,8 Dp. = 68 mm.. Lê pseudo-iso.

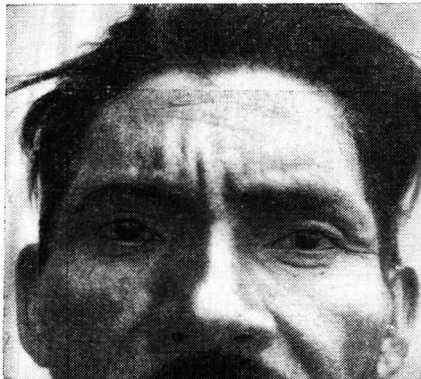

- Obs. 228 — LINDAURA TENÓRIO, fem., 7 a., Pankarurú, P.I.V..  
Ext. — AO. epicanto, OE. calázio int. palp. sup.. Ac. V. OD. = 1,5 e OE. = 2 Dp. = 59 mm.. Lê pseudo-iso.
- Obs. 229 — ANTÔNIO JORGE, masc., 21 a., Krenák, P.I.V..  
Ac. V. OD. = 2 e OE. = 1,5 Dp. = 65 mm.. Lê pseudo-iso.
- Obs. 338 — DATXERYUATA, fem., 9 a., Mundurukú, Jacareacanga.  
Ac. V. OD. = 1,5 e OE. = 2 Dp. = 56 mm.. Lê pseudo-iso.



- Obs. 339 — ROSINO J. DE LIMA, masc., 11 a., Mundurukú, Jacareacanga.  
Ext. — AO. epicanto. Ac. V. AO. = 1,5 Dp. = 56 mm.. Lê pseudo-iso.
- Obs. 340 — VICENTE J. DE LIMA, masc., 7 a., Mundurukú, Jacareacanga.  
Ext. — AO. epicanto. Ac. V. AO. = 1 Dp. = 56 mm.. Lê pseudo-iso.

